ВЕСЬ МИР

ОТ ОДНОГО ТУРОПЕРАТОРА!

История ***TPG*** начиналась с команды профессионалов, которая предоставляла украинскому рынку отдых по основным туристическим направлениям. Сегодня в ***TPG*** создано 15 департаментов, организационная структура которых позволяет максимально качественно руководить процессами предоставления туристического продукта, существенно расширив карту своей деятельности - до 150 направлений. Профессионализм, бесценный опыт во всех сферах туристической отрасли и стремление предоставлять только достойный продукт легли в основу организации бизнеса в ***Travel Professional Group.***

С 2010 года ***Travel Professional Group*** аккредитована в Международной Ассоциации Воздушного Транспорта (IATA). Сейчас компания сотрудничает с более чем 65-ю отечественными и зарубежными авиакомпаниями по продаже регулярных авиаперевозок по всему миру. Ежегодно увеличивается количество собственных чартерных рейсов по основным туристическим направлениям.

Travel Professional Group является привилегированным партнером всемирно известных сетей отелей, таких как *Four Seasons Hotels and Resorts, Mandarin Oriental Hotel Group, The Ritz-Carlton, Orient-Express, Grecotel Hotels&Resorts, Aldemar Resorts, Marriot Hotels & Resorts, Shangri-La Hotels & Resorts, Hyatt Hotels and Resorts, Hilton Hotels & Resorts, InterContinental, Leading Hotels of the World, Starwood Hotels and Resorts Worldwide, Kerzner International Resorts* и тд., что дает компании множество преимуществ в работе, позволяя украинским туристам сполна наслаждаться первоклассным сервисом и обслуживанием.

Сотрудничая с самыми надежными партнерами, организовывая собственные чартерные рейсы любого класса, участвуя в социальных программах, ***Travel Professional Group*** обеспечивает своего туриста достойным сервисом и комфортным отдыхом за рубежом и в Украине.

Фото обложки: Shangri-La's Villingili Resort & Spa

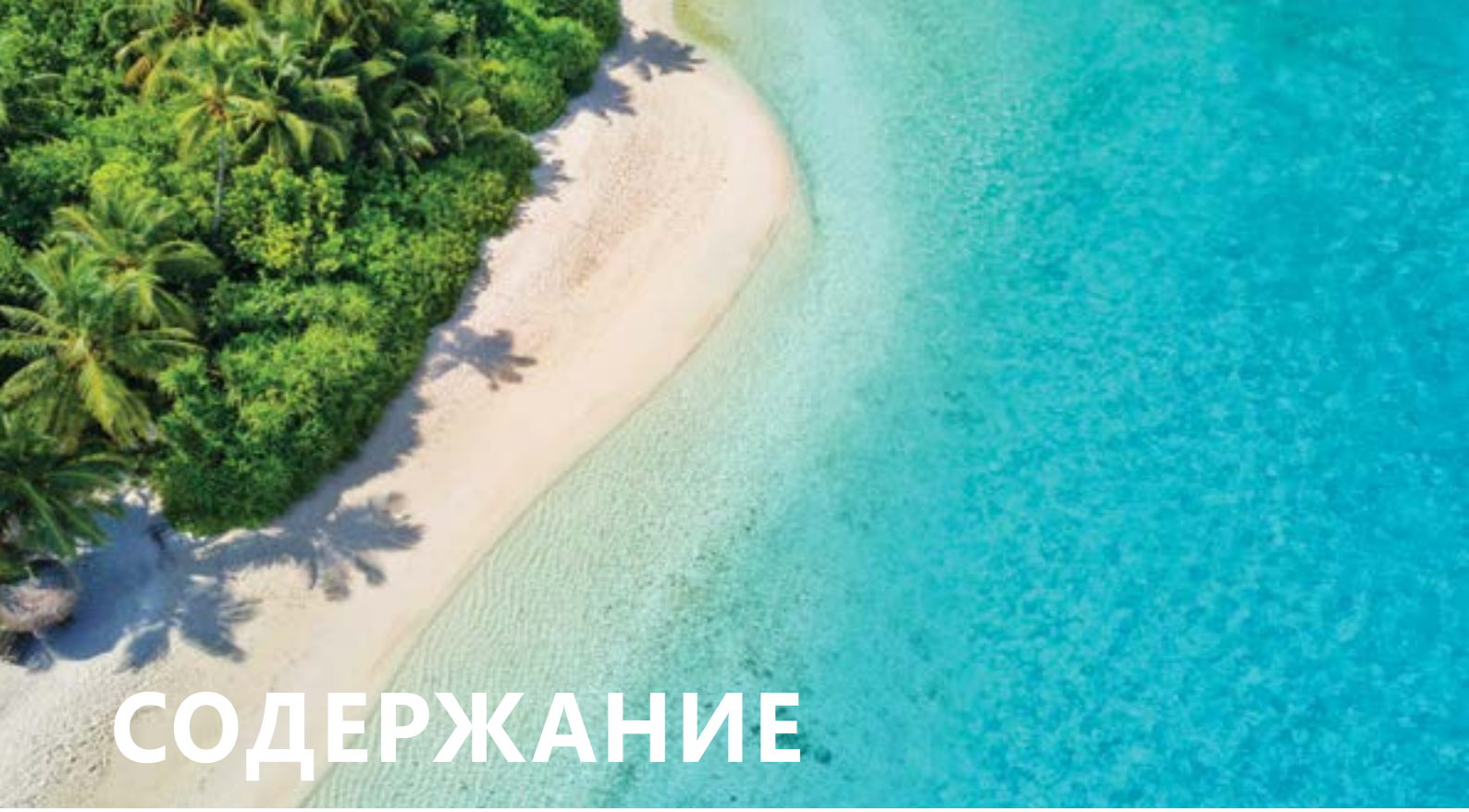

СОДЕРЖАНИЕ

О МАЛЬДИВАХ

Достопримечательности и развлечения 5

5* DELUXE

Anantara Kihavah Villas, 5* 16
Amilla Fushi, 5* 18
Baros Maldives, 5* 19
Cheval Blanc Randheli, 5* 20
Conrad Maldives Rangali Island, 5* 22
Constance Halaveli Maldives, 5* 24
Dusit Thani Maldives, 5* 26
Finolhu, 5* 27
Four Seasons Resort Maldives at Kuda Huraa, 5* 28
Four Seasons Resort Maldives at Landaa Giraavaru, 5* 29
Gili Lankanfushi Maldives, 5* 30
Grand Park Kodhipparu Maldives, 5* 32
Hurawalhi Island Resort, 5* 34
Huvafen Fushi, 5* 36
Jumeirah Vittaveli Maldives, 5* 37
LUX* North Male Atoll, 5* 38
LUX* South Ari Atoll, 5* 39
Milaidhoo Island Maldives, 5* 40
Naladhu Private Island, 5* 41
Niyama Private Islands, 5* 42
One&Only Reethi Rah, 5* 44
Shangri-La Villingili Resort & Spa, 5* 46
Six Senses Laamu, 5* 48
Soneva Fushi Resort, 5* 49
Soneva Jani, 5* 50
St. Regis Maldives Vommuli Resort, 5* 51
Velaa Private Island, 5* 52
W Maldives, 5* 53

5* STANDARD

Adaaran Prestige Vadoo, 5* 54
Adaaran Prestige Water Villas Meedhupparu, 5* 55
Amari Havodda Maldives, 5* 56
Amaya Kuda Rah, 5* 58
Anantara Dhigu Maldives Resort, 5* 60
Anantara Veli Maldives Resort, 5* 61
Angsana Maldives Ihuru, 5* 62
Angsana Maldives Velavaru, 5* 63
Ayada Maldives, 5* 64
Banyan Tree Vabbinfaru Maldives, 5* 65
Centara Grand Island Resort & Spa , 5* 66
Coco Bodu Hithi, 5* 67
Cocoon Maldives, 5* 68
Coco Palm Dhuni Kolhu, 5* 70
Constance Moofushi Maldives, 5* 72
Diamonds Athuruga Beach & Water Villas , 5* 74
Diamonds Thudufushi Beach & Water Villas , 5* 75
Dhigali Maldives, 5* 77
Furaveri Island Resort & Spa, 5* 78
Holiday Inn Kandooma Resort, 5* 80
Hideaway Beach Resort & Spa, 5* 81
JA Manafaru (ex. Beach House Iruveli), 5* 83
Kandima Maldives, 5* 84
Kurumba Maldives, 5* 86
Lily Beach Resort and Spa, 5* 88
Medhufushi Island Resort, 5* 89

Paradise Island Resort & Spa, 5* 90
Park Hyatt Maldives Hadahaa, 5* 92
Royal Island Resort & Spa, 5* 93
Sheraton Maldives Full Moon Resort & Spa, 5* 94
Sun Aqua Iru veli 95
Sun Aqua Vilu Reef Beach & Spa, 5* 96
The Sun Siyam Iru Fushi, 5* 98
Velassaru Maldives, 5* 100

4* DELUXE

Centara Ras Fushi Resort & Spa, 4* 102
Komandoo Island Resort, 4+* 103
Kuramathi Maldives, 4+* 104
Kuredu Island Resort, 4+* 105
Meeru Island Resort, 4+* 106
Nika Island Resort, 4+* 107
Olhuveli Beach & Spa Maldives, 4* 108
Sun Island Resort & Spa, 4+* 110
Veligandu Island Resort, 4+* 112
Vilamendhoo Island Resort, 4* 113

4* STANDARD

Adaaran Club Rannalhi, 4* 114
Adaaran Meedhupparu, 4* 116
Adaaran Select Hudhuran Fushi , 4* 118
Angaga Island Resort & Spa, 4* 120
Canareef Resort Maldives (Ex Herathera), 4* 121
Cinnamon Dhonveli Maldives, 4* 122
Ellaidhoo Maldives by Cinnamon, 4* 123
Filitheyo Island Resort, 4* 124
Holiday Island Resort & Spa, 4* 125
Malahini Kuda Bandos , 4* 126
Palm Beach Resort, 4* 128
Reethi Beach Resort, 4* 129

3* STANDARD

Biyadhoo Island Resort, 3* 130
Fun Island Resort, 3* 131

ПИКТОГРАММЫ И УСЛОВНЫЕ ОБОЗНАЧЕНИЯ:

- Количество звезд 5*, 4*, 3*, 2*.
- Отель расположен на пляже.
- Отель находится недалеко от пляжа.
- Городской отель.
- Отели категории Deluxe
- Отель для семейного отдыха с детьми.
- Отель для романтического отдыха, для молодоженов.
- Отель для оздоровительного отдыха.
- Отель для молодежного отдыха.
- Доступны занятия водными видами спорта.
- Отель располагает возможностями для занятий спортом.
- В отеле есть Fitness-центр.
- В отеле есть SPA-центр.
- В отеле есть бассейн.
- Условия для людей с ограниченными возможностями.
- Трансфер от/до аэропорта.
- Бесплатный Wi-Fi.
- Номера для некурящих.

($) - платная услуга.

О МАЛЬДИВАХ

Добро пожаловать в мир белоснежных пляжей и кристально чистой воды!

МАЛЬДИВЫ — райское место, где пески белоснежны, как улыбки местных жителей, где яркие рыбки безмятежно плавают в теплых водах Индийского океана, где природа настолько красива и умиротворенна, что напоминает счастливое сновидение.

Республика Мальдивы, расположенная на одноименном архипелаге, не имеет аналогов во всем мире с точки зрения географии и топографии.

Мальдивы — это 26 природных атоллов, белоснежным жемчужным ожерельем протянувшихся от Шри Ланки до экватора. Ученые до сих пор спорят о происхождении Мальдивского архипелага, но самая популярная гипотеза гласит, что атоллы были образованы из коралловых рифов, которые окаймляли когда-то вулканические острова. На протяжении миллионов лет острова опускались ниже уровня моря, но кораллы продолжали упорно расти, не желая оставлять солнечное мелководье. Вулканические острова уже давно покоятся на дне моря, но на их месте остались огромные коралловые атоллы, лишь малой своей частью выходящие на поверхность.

Всего в состав Мальдивского архипелага входят 1192 коралловых острова, и лишь 250 из них являются обитаемыми.

Климат на Мальдивах теплый и влажный. Средняя температура воздуха в течение года примерно одинаковая: днем около +30 °С, ночью +26 °С, воды +26 °С. Юго-западный муссон (с мая по октябрь) часто приносит с собой знаменитые тропические дожди, когда пятиминутный ливень тут же сменяется жарким солнцем.

На Мальдивах никогда не бывает сильных волн и штормов, несмотря на то, что самая высокая точка над уровнем океана всего 2,4 м. Каждый остров окружен кольцевыми коралловыми рифами, которые принимают весь удар на себя и тем самым защищают сам остров.

На архипелаге действует правило «отельного эксклюзива»: за редким исключением, один остров — это один отель, рассчитанный на ограниченное число гостей. Большинство гостиниц — бунгало уровня четырех-пяти звезд. Экономные три звезды найти непросто: там останавливаются непритязательные, но веселые дайверы. В стране, несмотря на ее небольшие размеры, представлены почти все известные мировые отельные бренды.

В таких отелях особенно чувствуется очарование отдыха на Мальдивах — тишина, уединение, приятный вечер с бокалом шампанского под расслабляющие звуки музыки или шум океанской волны, романтический ужин при свечах. В этом райском уголке просто невозможно думать о суете и ежедневных заботах, а это, поверьте, самое главное в наш беспокойный век!

МАЛЬДИВСКИЙ АРХИПЕЛАГ — более тысячи крохотных коралловых островков, объединенных в несколько островных систем – атоллов. Именно здесь Ваши мечты станут реальностью! Мальдивы пользуются огромным успехом у туристов всего мира, и на это есть, как минимум, 10 причин:

1. Мальдивы – страна с комфортным климатом абсолютно в любое время года. Здесь практически нет понятия сезонности. Температура на всех атоллах днем +30, а ночью она опускается примерно на пять градусов. При этом туристы жару не ощущают из-за комфортного уровня влажности.

2. Заранее визу на Мальдивские острова открывать не нужно. Она ставится бесплатно по прибытии и действительна на протяжении 30 дней.

3. Мальдивы – это сказка для любителей уединиться. Если Вам не хочется проводить свой отпуск на общих пляжах с другими отдыхающими, то на Мальдивах у Вас для этого есть все возможности. Большинство островов до сих пор необитаемы, однако на многие из них можно уехать утром и вернуться вечером. Согласитесь, удивительное ощущение - вы вдвоем на необитаемом острове, а вокруг только бескрайний океан...

4. Мальдивские пляжи – это не узкие полосы суши, а именно лагуны, огромные природные бассейны с прозрачной водой и мягким песчаным дном. Каждый мальдивский остров окружен коралловым рифом, который создает вокруг острова естественную лагуну, защищающую остров от открытого океана. Еще одна особенность – это мальдивский песок, он образован из перемолотых частичек коралла, он не нагревается и поэтому по нему удобно ходить даже в самый жаркий день.

5. Экваториальное звездное небо. Мальдивские острова расположены очень близко к экватору, и каждый гость может оценить близость звезд к земле и открыть для себя совершенно другие созвездия – созвездия экватора и Южного полушария. Наблюдение за галактиками и планетами рождает внутри каждого бурные эмоции и вызывает безумно приятные ощущения. В определенный период также можно увидеть уникальное природное явление – биолюминесценцию, когда фитопланктон начинает светиться и окрашивает воду в удивительный цвет.

6. Мальдивские острова называют раем для молодоженов. Это одно из самых лучших мест для проведения свадебной церемонии, медового месяца и просто романтического отдыха. Лагуны с кристальной голубой водой, звезды, освещающие небо, и белоснежные пляжи превратят Ваш отдых в одно из самых запоминающихся событий в Вашей жизни.

7. Мальдивы – великолепное место для любителей дайвинга. В прозрачной и теплой воде Индийского океана можно увидеть предметы на расстоянии более 50 метров. Круглогодично на атоллы съезжаются любители погружений с аквалангом со всего мира. И это неудивительно, ведь Мальдивы славятся огромным количество дайвинг-центров, потрясающе красивым подводным миром и огромным количеством сайтов – от самых простых до таких, куда погружение в одиночку даже супер-опытным дайверам строго запрещено.

8. Тропическая природа Мальдив сразит Вас надолго своей красотой и разнообразием флоры и фауны.На земле и под водой Вы сможете наблюдать за самыми разными формами жизни, наслаждаться красотой и необычностью многих из них.

9. Да, Мальдивы позиционируют как курорт для молодоженов, райские острова, которые дарят возможность посвятить время друг другу... Но отдых с детьми также станет замечательным приключением, как для родителей, так и для детей. Первое преимущество островов – климат. Второе – безопасность ребенка. На Мальдивах нет ядовитых змей и опасных насекомых. Вы смело можете отпустить чадо ползать или бегать босиком по песку или траве, не опасаясь, что его укусит какая-либо тропическая рептилия. Отдых с детьми на Мальдивах обязательно станет замечательным воспоминанием для всей семьи.

10. На территории одного острова зачастую располагается всего один отель, а 1 номер, во многих отелях – это 1 отдельная вилла с уникальным расположением на пляже, на воде или даже на высоте, под тенью тропических пальм. Вся эта восхитительная природа, океан, облака, закаты, оттенки океанской воды, рощи кокосовых и банановых пальм, сквозь которые видна бескрайняя даль океана, причудливые изгибы берегов, бухты, уединенные пляжи – все это в Вашем распоряжении. Мальдивы – идеальное место, где можно отдохнуть и соприкоснуться с природой.

СТОЛИЦА МАЛЬДИВСКИХ ОСТРОВОВ – МАЛЕ

Мале – столица Мальдивских островов, а также коммерческий и административный центр. Это наиболее оживленный остров в Мальдивском архипелаге. Это единственная в мире столица-остров. В столице имеется все, что положено иметь восточному городу: мечети, рынок, множество магазинов с сувенирами, маленькие кафе с экзотическими блюдами и прочее. В Мале практически невозможно заблудиться, все улочки выходят на три большие дороги.

Почти все интересные объекты в Мале находятся в непосредственной близости друг от друга, так что Вы сможете осмотреть весь город пешком. Фактически, весь остров в длину можно пройти за 40 минут.

Развлечений в столице практически нет. Ни ночных клубов, ни концертных залов, ни театров. Главное развлечение – это прогулка по колоритным улочкам городка, вдоль морского порта, по набережной или в парке. Крошечный размер города не позволяет разместить там все, что требуется столице, и часть городских служб находится на соседних островах: один целиком представляет из себя аэропорт, другой является кладовой островов – на нем хранятся запасы всего топлива (оостров-заправочная станция), третий остров представляет из себя птицефабрику, а на четвертом построен завод по производству кока-колы.

Недалеко расположен международный аэропорт Велана – взлетная полоса прямо в океане и небольшие здания терминалов. До последнего момента вы уверены, что самолет садится прямо в воду. Незабываемые ощущения!

ВОДНЫЙ МИР МАЛЬДИВ

Водный мир Индийского океана прекрасен, и найти себе занятие по душе сможет каждый, всю красоту коралловых рифов, манящую глубину, разноцветный и разнообразный мир подводной фауны.

ДАЙВИНГ НА МАЛЬДИВСКИХ ОСТРОВАХ – это незабываемое путешествие в подводный мир акватории Индийского океана и знакомство с экзотической подводной флорой и фауной Мальдивских островов. Большое разнообразие морских обитателей и кристально чистая вода сделали Мальдивы лучшим местом для дайвинга на планете. Целый мир под водой, украшенный красивыми коралловыми рифами, населенными различными рыбами, ракообразными, млекопитающими и множеством видов морских растений, предоставляет Вам все возможности почувствовать себя настоящим исследователем, приоткрывающим дверь в неизведанное.

На курортах работают специальные курсы дайвинга как для тех, кто готовится к своему первому погружению, так и для опытных аквалангистов (есть курсы для начинающих, специальные и повышенной сложности). Для новичков существуют специальные места с мягкими кораллами, пологими склонами и множеством тропических рыб. Те, кто уже освоил дайвинг, должны захватить свой сертификат и дневник записи погружений. Опытным спортсменам предоставляется возможность ночного плавания и дрейфа в подводном течении, а также возможность поплавать у крутых стен, пещер и скал.

С конца августа и до октября в проливе на южной оконечности атолла Ари можно увидеть китов. Но если Вы хотите посмотреть на гигантских скатов и китовых акул, то лучше всего приехать на Мале и Южный Мале в августе – ноябре, когда океан богат планктоном, а на Ари – в феврале – апреле.

СНОРКЛИНГ

Действительно, Мальдивские острова очень красивы, но подводный мир является истинным вдохновением природы. Рифы, окружающие острова и атоллы, изобилуют разнообразием кораллов и морскими существами, населяющими коралловые сады. На Мальдивах есть такие места для погружения, где Вам достаточно будет нырнуть с маской на глубину нескольких метров – и перед Вами откроется прекрасный мир морского царства. Красочные картины подводных пейзажей, окруженные удивительно чистой водой, делают снорклинг на Мальдивах уникальным опытом, который вряд ли Вы получите в другом месте земного шара.

Во время снорклинга в Мальдивах Вы можете увидеть акул, черепах, анемонов, мурен, осьминогов и скатов. В конце лета и в период муссонов, те, кто увлекается снорклингом, могут даже повстречать скатов-манта «Manta Ray» и китовых акул. Курорты-острова, которые не имеют домашнего рифа, обеспечивают своих гостей снорклинг-турами на собственных катерах.

СЕРФИНГ НА МАЛЬДИВАХ

Хоть раз попробовав заняться серфингом, Вы навсегда останетесь поклонником этого вида экстремального отдыха. На Мальдивах серфинг вобрал в себя самые лучшие качества – разнообразие волн (для всех уровней катания), стабильность свелла, продолжительность сезона (с марта по октябрь), идеальные волны и удивительный по своей красоте океан.

Стоит отметить ряд особенностей серфинга на Мальдивских островах. Чтобы передвигаться от споту, к споту нужно быть на хорошо оборудованной и мобильной серф-яхте. Расстояния между островами небольшие, но переплыть сильное течение достаточно трудно. Серферы могут остановиться в отелях, нанять лодку до мест катания или заказать сафари-круиз, который включает проживание на борту яхты. В любом случае, стоит обратиться к серф-оператору, который хорошо знает специфику местных волн и организует интересную серф-экскурсию. Самые популярные места для серфинга находятся на атолле Мале, а именно в его северной части.

WHALE SUBMARINE (КИТОВЫЕ СУБМАРИНЫ)

Whale Submarine – это удивительная возможность увидеть подводный мир, не погружаясь с аквалангом, особенно для людей, которые не занимаются дайвингом. Прекрасная возможность увидеть подводный мир Мальдив и насладиться всеми его красками на глубине 45 метров в течение 45 минут.

Экскурсия начинается из дока на острове Мале. Это погружение на подводной лодке Whale Submarine – одной из самых больших туристических подводных лодок в мире. Лодка построена в Германии и способна погружаться на глубину до 150 метров. Первая остановка находится на глубине 25 метров, где открывается удивительный красочный мир кораллов и различных видов рифовых рыб. Следующая остановка на уровне 40 метров – еще один вид кораллового сада, в зависимости от времени погружения доступно погружение с заплывом в пещеру, внешние огни подводной лодки позволят увидеть различные виды рыб, укрывающихся в пещере. Весь тур, включая трансферы, займет менее 3-х часов.

Следует иметь в виду, что риф находится по одному борту, и в середине поездки туристов просят поменяться местами. Дети до 3-х лет к экскурсии не допускаются. Лодка оборудована кондиционерами, внутри поддерживается нормальное атмосферное давление. После погружения можно безопасно лететь на самолете.

ПОЕЗДКА НА ЛОДКАХ СО СТЕКЛЯННЫМ ДНОМ

Если Вы хотите увидеть всю красоту подводного мира, красочность рыб и красоту кораллового рифа, и боитесь далеко отплывать от берега, то эта экскурсия на лодке с прозрачным дном – для Вас. Самый простой способ посмотреть на подводный мир — через прозрачное дно специальной лодки.

На Мальдивах предлагается два вида такого путешествия: маленькая лодка на 2 человека и большая фибергласовая лодка, на которой пассажиры помещаются на сиденьях по всей длине. В центре лодки находится колодец, в котором видно все, над чем проплывает судно. Это потрясающий опыт для людей, ведущих рутинный, малоподвижный образ жизни. Большое впечатление производит не только вид ярко окрашенных рыб и коралловых садов, но и драматическое исчезновение склонов рифа в глубинах океана, который кажется поистине бездонным для тех, кто опасается плавать в открытой воде.

СНОРКЛИНГ С МАНТАМИ

Бухта Ханифару (Hanifaru Bay) – уникальный заповедник на Мальдивах для людей, которые любят снорклинг с мантами и китовыми акулами. Охраняемый подводный залив расположен в морском биосферном заповеднике ЮНЕСКО, на атолле Баа. Существуют строгие правила нахождения в месте, чтобы защитить и сохранить это уникальное чудо природы. Hanifaru Bay – только для снорклинга, дайвинг здесь запрещен.

Риф в Hanifaru Bay известен местным жителям как «Vandhumaafaru Adi». Можно сравнить с гигантской воронкой, размерами около 1300 метров, где внутренняя узкая часть составляет примерно 600 метров, и где китовые акулы и манта встречаются чаще всего. Сезон китовых акул – с мая по ноябрь. Ханифару – один из биосферных заповедников на Мальдивах, являющийся домом для разнообразной морской флоры и фауны поразительной красоты. Самую большую известность заповеднику принесли загадочные, изящные, любознательные и обаятельные манты (Manta alfredi), концентрация которых в сезоны планктона может доходить до 200 особей.

НАБЛЮДЕНИЕ ЗА ДЕЛЬФИНАМИ

Мальдивские острова входят в число пяти наиболее популярных на Земле мест для наблюдения за китами и дельфинами. Здесь живут более двадцати видов и около четверти всей мировой популяции этих загадочных морских млекопитающих.
Чтобы посмотреть дельфинов на Мальдивах, нужно записаться на экскурсию. В Вашем отеле Вам предложат поехать в приватный тур или же забронировать групповой тур на небольшом катере.
Некоторые отели организовывают многодневные круизы, во время которых можно близко познакомиться с десятками обитателей вод Индийского океана – от афалин, синих китов и кашалотов до бесклювых дельфинов и косаток.

РЫБАЛКА

Одной из главных достопримечательностей Мальдив считается лазурный Индийский океан с богатым подводным миром, который поражает многообразием рыб и других морских обитателей. На Мальдивах особо интересна рыбалка на крупную рыбу: рыба-парус, рыба-меч, голубой и черный марлин, ваху, барракуда, желтый тунец и другие его разновидности, акула (Мако, тигровая, голубая), рыба-молот, корифена. Именно благодаря разнообразию подводного мира рыбалка на Мальдивах так популярна среди туристов со всех стран мира!
На Ваш выбор предлагают утреннюю, дневную, вечернюю, ночную рыбалку, а также охоту на большую рыбу.

СВАДЕБНЫЕ ЦЕРЕМОНИИ НА МАЛЬДИВАХ

Мальдивские острова подобны жемчужинам, раскинутым по бескрайней глади Индийского океана. Если вы искали идеальное место, чтобы поклясться друг к другу в любви навечно, то это поистине райский уголок. На островах круглый год царит лето, белый песок мягкий как пудра, а такая прозрачно-хрустальная ультрамариновая вода не встречается больше нигде в мире. Причиной тому – лучи солнца, которые, отражаясь от белого дна, пронизывают воду снизу.

На Мальдивах определенно любят свадьбы, а потому устраивают церемонии с фантазией, душевно и с энтузиазмом. Для молодоженов организуют и восхитительную фотосессию, снимки которой Вы и Ваши дети будете с замиранием сердца рассматривать спустя годы. И проведут торжество на удаленном необитаемом островке, доставив Вас туда на этнической мальдивской лодке. И осыпят дождем из лепестков перед цветочным алтарем. И отправят влюбленную пару в круиз на лодке дхони на закате. Или, может быть, свадебный дайв-тур... «Да!» под водой в окружении живописного кораллового рифа... застолье в подводном ресторане с прозрачными стенами...

Когда речь идет об отдыхе для молодоженов или медовом месяце, специальные координаторы выказывают чуткое внимание к любому пожеланию гостей. В свадебных пакетах предусмотрена каждая мелочь, а организаторы готовы воплотить в жизнь любые фантазии, где каждый элемент торжества наполнен красотой и смыслом. Медовый месяц здесь отдельное удовольствие: безмятежные дни, красочные закаты, завтраки на вилле — все, чтобы забыть о мире и насладиться обществом друг друга.

И неважно, есть у вас штамп в паспорте или еще нет, а если есть, то не имеет значения, сколько ему лет; главное — желание создать праздник друг для друга и пополнить общую копилку впечатлений еще одной драгоценностью. А все заботы возьмет на себя отель.

ЙОГА

Всем, кто стремится отойти от повседневной суеты, рекомендуем обратить внимание на йога-тур, цель и смысл которого – оздоровление души и тела. Так что, если Вы ищете себя, хотите изменить мир к лучшему, мечтаете об открытиях, ищите единомышленников, то Вам пора отправиться в йога-тур, где предлагаются комплексные программы, включающие уроки йоги и медитации, SPA-процедуры. Массаж дополнит Ваш ежедневный ритуал отдыха на прекрасных Мальдивах!

Ощутите ритмы первозданной природы, медитируя и практикуя асаны, пока у Вас на глазах над океаном поднимается солнце. Вы наберетесь сил, практикуя выбранное Вами направление йоги у кромки бирюзовых вод Индийского океана. Только представьте – Вы выстраиваете асаны, а игривые дельфины внезапно становятся свидетелями Ваших успехов! А чего стоят медитации и пранаяма под размеренный, умиротворяющий шепот прибоя!

Вечерние занятия, когда спадает тропический зной, наполнят Вас умиротворением. А после заката солнца Вас ждут тренинги и семинары, живая музыка и общение с новыми людьми, которые сделают Ваш отдых незабываемым! Ужин на вечернем пляже при мерцающих огнях даст Вам возможность вдоволь насладиться свежайшими морепродуктами и тропическими лакомствами.

Для того чтобы Ваш йога-тур прошел наиболее гармонично, Вы прогуляетесь по самым интересным местам острова, отправитесь на увлекательные экскурсии, и тогда Вам наиболее полно откроется красота Мальдивского архипелага. Чем еще заняться на Мальдивах? Конечно же, снорклингом, чтобы своими глазами увидеть удивительный в своем разнообразии подводный мир атоллов! Особое развлечение – возможность поплавать бок о бок с гигантскими, но грациозными скатами – мантами, и наблюдать за их полетами над водой.

Вы можете заказать как индивидуальный йога-тур, так и присоединиться к группе единомышленников в прекраснейшем месте планеты. Без сомнения, йога на Мальдивах – это прекрасная возможность вдоволь насладиться ласковым океаном и совершенством окружающего мира на островах, которые веками создавала природа как идеальное место отдыха.

Благодаря нахождению на острове, в окружении гармоничной тропической природы, достигается совершенная комбинация из безмятежного пляжного отдыха на живописном берегу океана с активной работой по совершенствованию души и тела.

ОТДЫХ С ДЕТЬМИ

Если у Вас путешествие на Мальдивские острова навевает мысли только о романтически настроенных парах, то самое время узнать, что Мальдивы идеальны также и для семейного отдыха! Прекрасные условия для досуга, детские бассейны, водные горки, интересные экскурсии и развлечения, массаж и спа-процедуры хорошо подходят для отдыха на Мальдивах семьям с детьми разного возраста – от годовалого до подростка.

Туристам с детьми подойдет отель на большом острове с хорошим пляжем, где соответствующая обстановка с играми и развлечениями, ориентированными на детский и семейный отдых. Надо сказать, что любовь мальдивцев к детям (для ребенка они готовы сделать буквально все), как и приверженность отелей концепции family friendly, сделают Ваш отдых с детьми спокойным и простым.

Во многих отелях обустроены игровые комнаты и безопасная для детей территория, в меню – привычная для детей еда. Мальдивские курорты предлагают много разных мероприятий, в том числе и для детей.

Родителям самых маленьких путешественников (0-3 года) пригодятся услуги няни. Для малышей 3-10 лет аниматоры организуют их досуг, проводят развлекательные мероприятия, конкурсы и мастер-классы. Каякинг и рыбалка будут интересны всем, а дети постарше могут заняться снорклингом, также им предлагается обучение плаванию, курсы по виндсерфингу и другим водным видам спорта. Минимальный возраст для дайвинга на Мальдивах составляет 10 лет, но большинство резортов предлагает знакомство с подводным плаванием и для маленьких детей (bubble blowers), которое пользуется большой популярностью среди отдыхающих с детьми.

Детские клубы для тех, кто младше 12 лет, а также клубы для подростков есть практически во всех больших резортах. Они совершенно бесплатны, и дети могут проводить в них весь день. Для подростков организованы занятия по интересам, и в целом дети могут делать то, что хотят, даже играть в компьютерные игры.

В общем, поездка на Мальдивы с детьми станет приятной и запоминающейся. И пока родители хотят развлечься на экскурсии или побыть вдвоем, хороший отель позаботится о юных путешественниках так, чтобы им было комфортно и интересно!

Живописный пустынный пляж. Волны нежно притираются к Вашим ногам. Несравненный закат, длинноногие кокосовые пальмы мягко покачиваются на ветру, океан нашептывает нежную мелодию, морской бриз обнимает свежестью… Мальдивы… Волшебный момент счастья!

Anantara Kihavah Villas

Информация об отеле:
Этот удивительный по красоте отель расположен на атолле, в окружении изумрудной зелени. Четвертый отель сети Anantara на Мальдивах. К услугам гостей роскошные виллы, выдержанные в этническом стиле. Ванна на некоторых виллах находится на открытом воздухе, на каждой вилле есть персональный бассейн. Изюминкой отеля является ресторан «Sea», находящийся под водой, а также первая обсерватория на Мальдивских островах - SKY. Здесь вы можете расширить свои знания о галактике, полюбовавшись на яркие южные созвездия.

Расположение:
В 134 км от международного аэропорта Велана, на острове Кихава на атолле Баа.

Трансфер:
35 минут на гидросамолете или 20 минут на самолете внутренних авиалиний + 20 минут на катере.

Размеры острова:
490 x 279 м.

Тип питания:
BB, HB, FB

Номерной фонд:
Всего в отеле 80 номеров:
Deluxe Beach Pool Villa (382 м²).
Размещение - 3 взрослых или 2 взрослых и 2 ребенка.
Beach Pool Villa (258 м²).
Размещение - 3 взрослых или 2 взрослых и 2 ребенка.
Sunset Beach Pool Villa (258 м²).
Размещение - 3 взрослых или 2 взрослых и 2 ребенка.
Over Water Pool Villa (267 м²).
Размещение - 3 взрослых или 2 взрослых и 2 ребенка.
Sunset Over Water Pool Villa (267 м²).
Размещение - 3 взрослых или 2 взрослых и 2 ребенка.
Two Bedroom Beach Pool Residence (786 м²).
Размещение - 6 взрослых или 4 взрослых и 2 ребенка.
Two Bedroom Over Water Pool Residence (872 м²).
Размещение - 6 взрослых или 4 взрослых и 4 ребенка.
Three Bedroom Beach Pool Residence (2736 м²).
Размещение - 9 взрослых или 6 взрослых и 6 детей.
Family Pool Beach Villa (412 м²).
Размещение - 4 взрослых или 2 взрослых и 2 ребенка.
Four Bedroom Beach Pool Residence (2994 м²).
Размещение - 12 взрослых или 8 взрослых и 4 ребенка.

В номере:
- терраса (с шезлонгами)
- ванна и душ
- фен
- сейф
- вентилятор
- кондиционер
- собственный бассейн
- набор для приготовления чая/кофе
- телефон
- мини-бар ($)
- спутниковое ТВ
- Wi-Fi
- халат, тапочки
- iPod (станция)
- DVD-плеер, система BOSE HomeTheatre

Услуги и сервис в отеле:
- 6 ресторанов (Sea, Fire, Sky, Salt, Plates, Manzaru)
- 2 бара (Manzaru и Sky)
- бизнес-центр
- прачечная ($)
- Wi-Fi
- услуги врача
- услуги дворецкого
- библиотека
- магазины
- аренда iPad и iPod у бассейна
- морская лаборатория

Развлечения и спорт:
- открытый бассейн
- обсерватория SKY
- SPA-центр
- снорклинг
- уроки кулинарии ($)
- катамаран
- вейкбординг
- прокат DVD-фильмов
- тренажерный зал
- бадминтон
- волейбол на пляже
- йога (индивидуальные - $)
- настольный теннис
- кайтсерфинг
- парасейлинг
- футбол
- дайвинг-центр
- теннисный корт
- водные лыжи
- вечерние развлекательные программы

Услуги для детей:
- детский клуб (3-12 лет)
- няня (по запросу, $)
- детская кроватка (по запросу)
- детские стульчики в ресторане (по запросу)

Пляж:
- песчаный

★★★★★ Anantara Kihavah Villas

Наш комментарий:
Для взыскательных туристов - первоклассный сервис, индивидуальный подход, роскошная обстановка, подходит как для семейного, так и для романтического отдыха. Предоставляется батлер-сервис, велосипеды к каждой вилле.

Amilla Fushi

Информация об отеле:
Amilla Fushi Island находится на уникальном острове с нетронутой кристально чистой водой и белым песчаным пляжем на атолле Баа. Отель предлагает отдельно расположенные виллы и частные резиденции. К услугам гостей несколько ресторанов и баров, SPA-центр, теннисный корт. На территории отеля можно заняться различными видами активного отдыха, включая рыбную ловлю, дайвинг и снорклинг.
Отель открыт в декабре 2014 г.

Расположение:
В 123 км от международного аэропорта Велана, на острове Амила-Фуши.

Трансфер:
30 минут на гидросамолете или 20 минут на самолете внутренних авиалиний до местного аэропорта + 10 минут на скоростном катере.

Размеры острова:
1500 x 800 м.

Тип питания:
BB, HB, FB

Номерной фонд:
В отеле 67 номеров:
Lagoon House (200 м²).
Размещение - 3 взрослых или 2 взрослых и 2 ребенка.
Ocean Lagoon House (230 м²).
Размещение - 3 взрослых или 2 взрослых и 2 ребенка.
Ocean Reef House (250 м²).
Размещение - 3 взрослых или 2 взрослых и 2 ребенка.
Beach House (450 м²).
Размещение - 3 взрослых или 2 взрослых 2 ребенка
Family Two-Bedroom Beach House (600 м²).
Размещение - 4 взрослых и 2 ребенка или 2 взрослых и 4 ребенка.
Family Two-Bedroom Ocean Lagoon House (400 м²).
Размещение - 4 взрослых и 2 ребенка или 2 взрослых и 4 ребенка.
Two-Bedroom Tree House (220 м²).
Размещение - 4 взрослых и 2 ребенка или 2 взрослых и 4 ребенка.
Four-Bedroom Beach Residence (1500 м²).
Размещение - 10 человек.
The Great Beach Residence Eight-Bedroom (2500 м²).
Размещение - 20 человек.
The Amila Estate Six-Bedroom (3000 м²).
Размещение - 14 человек.

В номере:
- терраса
- ванна и душ
- фен
- бассейн
- кондиционер
- телефон
- спутниковое ТВ
- мини-бар ($)
- Wi-Fi
- сейф
- набор для приготовления чая/кофе
- iPod (и док-станция)
- BlueRay /DVD-плеер

Услуги и сервис в отеле:
- F&B: Bazaar (основной ресторан, включает в себя основной бар – Bazaar Bar, а также рестораны Barolo Grill, Fish & Chips shop, Joe's Pizza, Asian Wok. и японский фирменный ресторан Feeling Koi)
- 2 бара
- кафе The Emperor General Store
- открытый бассейн (1200 м²)
- винный погреб (и магазин The Island's Cellar Door)
- SPA-центр (Javvu Spa - 10 процедурных комнат)
- прачечная ($)
- Wi-Fi
- услуги врача и медикаменты (бесплатно)
- библиотека
- магазины (сувенирная продукция, предметы первой необходимости)

Развлечения и спорт:
- сауна
- уроки тенниса ($)
- салон красоты
- тренажерный зал
- водные виды спорта (безмоторные водные виды спорта – бесплатно, моторные – $)
- футбольное поле
- дайвинг-центр (PADI)
- теннисный корт (2 корта)
- павильон для йоги (групповые занятия – бесплатно, индивидуальные – $)

Услуги для детей:
- детский клуб (4-11 лет, без родителей, бесплатно все активности, познавательные и развивающие игры)
- детская площадка
- няня (по запросу)
- детская кроватка (по запросу)
- детские стульчики в ресторане (по запросу)

Пляж:
- песчаный

Наш комментарий:
Великолепный вариант для отдыха больших семей с детьми и дружеских компаний.
Высочайший уровень сервиса. Предоставляется батлер-сервис, велосипеды к каждой вилле.

Baros Maldives

Информация об отеле:
Baros Maldives 5* расположен на маленьком, уединенном коралловом острове. Отель предлагает изысканные виллы, расположенные на пляже или над водой. Гости отеля могут посетить SPA-салон, искупаться в панорамном бассейне, а так же заняться водными видами спорта, йогой, посетить лаунж с библиотекой и воспользоваться бесплатным Wi-Fi. На территории отеля работает школа дайвинга и морской центр. В ресторанах отеля подают изысканные блюда, морепродукты и деликатесы азиатской кухни. Baros Maldives - один из самых романтических курортов, это идеальное место для свадебного путешествия.

Расположение:
На атолле Северный Мале, в 16 км от международного аэропорта Велана.

Трансфер:
25 минут на скоростном катере.

Размеры острова:
350 x 300 м.

Тип питания:
BB, HB, HB Dine Around

Номерной фонд:
Отель не принимает детей младше 8 лет!
В отеле 75 номеров:
Deluxe Villa (89 м²) - отдельные виллы на берегу, располагают спальней, гостиной, ванной комнатой и открытой террасой.
Размещение - 3 взрослых или 2 взрослых и 1 ребенок.
Baros Villa (103 м²) - отдельные виллы на берегу с отдельной спальней, гостиной, ванной комнатой, душем на открытом воздухе и открытой террасой.
Размещение - 3 взрослых или 2 взрослых и 1 ребенок.
Baros Pool Villa (134 м²) - аналогичны виллам Baros Villa, но также с небольшим каскадным бассейном (4 x 2,4 м) и просторной террасой.
Размещение - 3 взрослых или 2 взрослых и 1 ребенок.
Water Villa (92 м²) - отдельные водные виллы со спальней, гостиной, ванной комнатой с видом на океан и террасой.
Размещение - 3 взрослых или 2 взрослых и 1 ребенок.
Water Pool Villa (126 м²) - аналогичны виллам Water Villa, но так же с частным бассейном (6,6 x 3,6 м) и просторной террасой.
Размещение - 3 взрослых или 2 взрослых и 1 ребенок.
Baros Premium Pool Villa (160 м²) - отдельные просторные виллы. Располагают спальней, небольшим бассейном (3,4 x 2,4 м), джакузи для двоих (1,7 x 1,7 м), собственным уголком пляжа с шезлонгами, и большой открытой террасой. Размещение - 3 взрослых или 2 взрослых и 1 ребенок.
Baros Residence (268 м²) - отдельная просторная вилла на берегу, располагает спальней, гостиной, частным бассейном (7 x 3 м), ванной комнатой и просторной террасой с диванчиком.
Размещение - 3 взрослых или 2 взрослых и 1 ребенок.

В номере:
- открытая терраса
- ванна/душ
- фен
- кондиционер
- сейф
- спутниковое ТВ
- мини-бар ($)
- Wi-Fi
- телефон
- халат, тапочки
- набор для приготовления чая/кофе
- кофемашина (для эспрессо)
- iPod (док-станция)
- CD/DVD-плеер
- iPod с музыкой (кроме Deluxe Villa, Baros Villa, WaterVilla)

Услуги и сервис в отеле:
- 3 ресторана (континентальная, интернациональная и восточная кухни, морепродукты, гриль)
- 2 бара
- магазин (бутик)
- Wi-Fi
- библиотека (с бильярдным столом)
- лаунж (для отдыха с 2 компьютерами, Интернет бесплатно)
- морская лаборатория (есть морской биолог)

Развлечения и спорт:
- открытый бассейн («бескрайний» бассейн на террасе ресторана Lime)
- тренажерный зал
- SPA-центр (4 комнаты для массажа и процедур)
- йога
- снорклинг (бесплатное снаряжение)
- прогулки на яхте (приватное парусное судно Nooma для организации романтических поездок, $)
- прокат DVD-фильмов
- бильярд
- каноэ
- настольный теннис
- живая музыка (3 раза в неделю)
- дайвинг-центр ($)
- настольные игры

Услуги для детей:
- не предусмотрено

Пляж:
- песчаный
- домашний риф (в 5-10 м от берега)

Наш комментарий:
Отель входит во всемирную цепочку Small Luxury Hotels of the World. Элегантный курорт с уютной атмосферой, делающей этот остров идеальным местом для проведения медового месяца. Прекрасный домашний риф. Отель не принимает детей до 8 лет.

Cheval Blanc Randheli

Информация об отеле:
Роскошный отель Cheval Blanc Randheli 5* находится на атолле Нуну. Отель располагает шикарными просторными виллами, оформленными в стиле лофт, с высокими 7-метровыми потолками и просторными помещениями. К услугам гостей частный пляж, SPA-центр, фитнес-центр, 2 теннисных корта, хамам. В отеле работает центр водных видов спорта и сертифицированный дайвинг-центр PADI. Кроме того, в отеле есть детские клубы Le Carrousel и Le Paddock Teens, где Ваши детки весело проведут время.

Расположение:
В 169 км от международного аэропорта Велана, на пяти небольших островах, обединенных общим названием Рандели, на атолле Нуну.

Трансфер:
40 минут на гидросамолете.

Тип питания:
BB

Номерной фонд:
В отеле 46 вилл:
Номера расположены на трех соединенных между собой островах.
Island Villa - One Bedroom (240 м²)
Размещение - 3 взрослых или 2 взрослых и 2 ребенка.
Island Villa - Two Bedroom (300 м²)
Размещение - 5 взрослых или 4 взрослых и 2 ребенка.
Water Villa - One Bedroom (240 м²)
Размещение - 3 взрослых или 2 взрослых и 2 ребенка.
Garden Water Villa - One Bedroom (240 м²).
Размещение - 3 взрослых или 2 взрослых и 2 ребенка.
Garden Water Villa - Two Bedroom (355 м²).
Размещение - 5 взрослых или 4 взрослых и 2 ребенка.
Lagoon Villa - One Bed Room (240 м²).
Размещение - 3 взрослых или 2 взрослых и 2 ребенка.
Lagoon Garden Villa - Two Bed Room (355 м²).
Размещение – 5 взрослых или 4 взрослых и 2 ребенка.
Cheval Blanc Randheli Private Island (более 1000 м²).
Размещение - 8 взрослых
В водных виллах не рекомендовано размещение с детьми младше 8 лет.

В номере:
- открытая терраса
- ванна/душ (на открытом воздухе)
- собственный бассейн
- CD/DVD-плеер
- ежедневная уборка номера
- косметические принадлежности (эксклюзивной серии)
- мини-бар ($, кроме ряда прохладительных напитков)
- спутниковое ТВ
- Wi-Fi
- халат, тапочки

Услуги и сервис в отеле:
- 5 ресторанов (Le 1947, The White, The Diptyque, The Deelani, La Table de Partage.
- 3 бара (The White Bar, Le 1947, SPA бар)
- открытый бассейн (длина 25 м)
- прачечная ($)
- Wi-Fi
- SPA-центр
- парикмахерская
- магазин
- услуги врача ($)

Развлечения и спорт:
- водные виды спорта
- дайвинг-центр
- йога
- пилатес
- тренажерный зал
- салон красоты
- павильон для отдыха

Услуги для детей:
- клуб для подростков ($)
- детский клуб (3-12 лет)
- детский бассейн с водной горкой

Пляж:
- песчаный

Наш комментарий:
Отель для взыскательных туристов всех категорий, высокий уровень сервиса, питание для гурманов. Рядом с отелем живописный риф, где водятся черепахи и манты.

SEA-DOO

Conrad Maldives Rangali Island

Информация об отеле:
Отель Conrad Maldives Rangali Island 5* расположен на двух островах Рангали и Рангали-Финолу, соединенных пешеходным мостом. К услугам гостей просторные виллы, большой выбор ресторанов и баров мирового класса, включая подводный ресторан Ithaa Undersea Restaurant (расположен на 5-метровой глубине), и два превосходных SPA-салона Retreat и Over-Water. В отеле есть русскоязычный персонал. Conrad Maldives Rangali Island – это идеальное место для знакомства с удивительным подводным миром Мальдив.
После недавней реновации Beach Villa, отель продолжает инвестировать в развитие и удивлять своих гостей. В ноябре 2018 г. открывается уникальный проект – первая на Мальдивах роскошная 2-уровневая подводная вилла с двумя спальнями и обширной территорией над водой, а также спальней, ванной комнатой и гостиной в контакте с разнообразными обитателями коралового рифа.

Расположение:
На островах Рангали и Рангали-Финолу на атолле Южный Ари, в 90 км от международного аэропорта Велана.

Трансфер:
30 минут на гидросамолете.

Размеры острова:
Рангали-Финолу - 750 х 75 м, Рангали - 600 х 30 м.

Тип питания:
BB, HB, HB+, FB, FB+

★★★★★ Conrad Maldives Rangali Island

Номерной фонд:

В отеле 151 номер, размещенных на двух островах - Rangali Finolhu Island и Rangali Island.

Остров Rangali Finolhu

Beach Villa (150 м²) - виллы после реновации 2016 г. с индивидуальным выходом на пляж. Спальня со стеклянными стенами и выходом на террасу, есть уединенный вариант для дополнительной кровати. Во внутреннем дворике есть ванная комната под открытым небом.
Размещение - 3 взрослых или 2 взрослых и 2 ребенка.

Deluxe Beach Villa (300 м²) - виллы с видом на океан. Просторная спальня с окнами во всю стену, небольшой бассейн, ванная комната и терраса с шезлонгами.
Размещение - 3 взрослых или 2 взрослых и 2 ребенка.

Junior Beach Suite (368 м²) - виллы расположены на пляже. Отдельная спальня, гостиная, ванная комната, небольшой бассейн и терраса с шезлонгами.
Размещение - 3 взрослых или 2 взрослых и 2 ребенка.

Beach Suite Two Bedroom (668 м²) - пляжная вилла с двумя спальнями, гостиной, двумя ванными комнатами и двумя бассейнами. Доступны услуги персонального батлера.
Размещение - 6 человек или 4 взрослых и 2 ребенка.

Retreat Water Villa (150 м²) - водные виллы, с отдельной спальней, гостиной и ванной комнатой. Есть терраса с джакузи, а также отдельная комната для проведения SPA-процедур с 2 массажными столами.
Размещение - 3 взрослых или 2 взрослых и 1 ребенок.

Family Water Villa (150 м²) - водные виллы, идентичны с Retreat Water Villa with Jacuzzi, но вместо комнаты для SPA-процедур - вторая спальня (кровати twin).
Размещение - 3 взрослых или 2 взрослых и 2 ребенка.

Остров Rangali

Water Villa (86 м²) - водные виллы с отдельной спальней. Есть терраса с небольшим бассейном, а также отдельная ванная комната.
Размещение - 3 взрослых.

Superior Water Villa (76 м²) - водные виллы улучшенной планировки со спальней, открытой террасой и джакузи.
Размещение - 3 взрослых.

Deluxe Water Villa (115 м²) - водные виллы с видом на океан, с отдельной спальней и гостиной, есть открытая терраса с джакузи.
Размещение - 3 взрослых.

Premier Water Villa (152 м²) - шикарные водные виллы с видом на океан. Отдельная спальня, ванная комната и терраса с бассейном. Доступны услуги персонального батлера.
Размещение - 3 взрослых.

Premier Water Suite Two Bedroom (304 м²) - водная вилла с двумя отдельными спальнями, двумя ванными комнатами и двумя бассейнами. Есть открытая терраса. Доступны услуги персонального батлера.
Размещение - 6 человек или 4 взрослых и 2 ребенка.

Sunset Water Villa (452 м²) - водные виллы с двумя спальнями. В основной спальне стоит большая круглая кровать, гардеробная, мраморная ванная комната. Во второй спальне - кровать king-size, а в ванной комнате - ванна и душ. Терраса с джакузи и бассейном. Гостиная со стеклянной панелью в полу. Доступны услуги персонального батлера.
Размещение - 6 человек или 4 взрослых и 2 ребенка.

В номере:

- открытая терраса
- ванна/душ (на открытом воздухе)
- фен
- кондиционер
- вентилятор
- сейф
- спутниковое ТВ
- телефон
- мини-бар ($)
- Wi-Fi
- халат, тапочки
- набор для приготовления чая/кофе
- кофемашина (Nespresso)
- CD/DVD-проигрыватель (с доступом к коллекции фильмов)
- косметические принадлежности (линии Aroma therapy Associates)

Услуги и сервис в отеле:

- 8 ресторанов (подводный ресторан на 14 чел. Ithaa Undersea Restaurant – европейско-азиатская кухня, ViluRestaurant – восточная и средиземноморская кухня, KokoGrill– японская кухня, Mandhoo Spa Restaurant - легкая и полезная кухня, Sunset Grill Restaurant – гриль, морепродукты, Atoll Market – японская, индийская, итальянская, азиатская, гриль, Wine Cellar, Ufaa – китайская кухня)
- 4 бара
- Wi-Fi
- прачечная ($)
- услуги врача ($)
- аренда яхт (3 яхты класса люкс)
- магазины

Развлечения и спорт:

- 2 открытых бассейна (1 только для взрослых на острове Рангали)
- 2 SPA-центра (на острове Rangali Finolhu – The Spa Retreat (широкий выбор процедур), на острове Rangali – Over Water Spa (3 массажные комнаты)
- салон красоты
- тренажерный зал (24 часа)
- прогулки на лодке со стеклянным дном
- волейбол на пляже
- банан
- пилатес
- йога ($)
- снорклинг (оборудование бесплатно)
- скутер (jet ski)
- катамаран
- каяки
- вейкбординг
- виндсерфинг
- настольный теннис
- дайвинг-центр($)
- теннисный корт
- водные лыжи
- медитация
- подводный скутер (seabob и seadoo)
- вечерние развлекательные программы (мальдивское шоу, DJ, живая музыка, киновечер, Magicshow)
- SUP-серфинг

Услуги для детей:

- детское меню в ресторане
- детская зона в бассейне (на острове Рангали-Финолу)
- детский клуб Majaa (3-12 лет)
- няня (по запросу, $)
- анимационная программа для детей
- детская видеотека

Для детей от 8 месяцев до 3 лет:

- подогреватель для бутылочек (по запросу)
- детская кроватка (по запросу)
- детские стульчики в ресторане (по запросу)
- подгузники, шампунь, лосьон (по запросу)

Пляж:

- песчаный
- красивый домашний риф

Наш комментарий:

Курорт отличается элегантностью с высоким уровнем сервиса. Отличный отель для взыскательных туристов, подходит как для семейного (хороший детский клуб), так и для романтического отдыха.

Constance Halaveli Maldives

Информация об отеле:

Constance Halaveli Maldives 5* Deluxe был открыт в апреле 2009 года. Роскошный отель предлагает размещение в фешенебельных виллах. Оригинальная архитектура и дизайн отеля, неповторимая атмосфера, высокий уровень индивидуального сервиса не разочарует даже самых требовательных и искушенных любителей комфорта и роскоши. В отеле возможна организация свадебных церемоний и романтических вечеров.
С января 2013 г. отель входит в ассоциацию Leading Hotels of the World.

Расположение:

На острове Халавели атолла Северный Ари, в 110 км от международного аэропорта Велана.

Трансфер:

25 минут на гидросамолете или 1 час и 30 минут на скоростном катере (по индивидуальному запросу).

Размеры острова:

500 x 200 м.

Тип питания:

BB, HB, All Inclusive

Номерной фонд:

В отеле 86 вилл:
Water Villa with Private Plunge Pool & Sun Deck (100 м²) - водные бунгало с собственным бассейном и открытой террасой.
Размещение - 3 взрослых или 2 взрослых и 1 ребенок (до 12 лет).
Family Water Villa with Private Plunge Pool & Sun Deck (100 м²) - водные бунгало с собственным бассейном и открытой террасой.
Размещение - 2 взрослых и 2 ребенка (до 13 лет).
Beach Villa with Private Plunge Pool & Garden (350 м²) - одноэтажные бунгало с собственным бассейном и садом.
Размещение - 2 взрослых и 1 ребенок (до 2 лет).
Family Beach Villa with Private Plunge Pool (350 м²) - бунгало с двумя спальнями, собственным бассейном и садом.
Размещение - 2 взрослых и 2 ребенка (до 13 лет) и 1 ребенок (до 2 лет).
Double Storey Beach Villa with Private Plunge Pool (410 м²) - двухэтажные бунгало с двумя спальнями и собственным бассейном. Первый этаж - основная спальня, гардеробная, ванна с душем, терраса. Второй этаж - спальня, балкон и небольшая ванная комната с душем.
Размещение - 4 взрослых или 2 взрослых и 2 ребенка (до 18 лет).
Presidential Beach Villa with Private Plunge Pool (700 м²) - двухэтажное бунгало с тремя спальнями, бассейном и джакузи. Первый этаж - спальня, отдельная столовая, гостиная, ванная комната с ванной и душем, комната для SPA-процедур, комната с тренажерами. Второй этаж - 2 спальни, каждая со своей ванной комнатой (с ванной и душем), и балконами.
Размещение - 6 взрослых и 3 ребенка (до 13 лет).

В номере:

- терраса
- ванна, душ
- фен
- индивидуальный кондиционер
- спутниковое телевидение
- стереосистема (Air Play/Android & PC)
- бесплатный Wi-Fi
- телефон
- телевизор
- мини-бар (наполняется 1 раз в день)
- сейф
- набор для приготовления чая/кофе
- халат и тапочки
- обслуживание номеров ($)

Услуги и сервис в отеле:

- 4 ресторана (3 - a la carte, международная кухня, гриль-ресторан, суши-бар)
- 2 бара
- винный погреб
- бесплатный Wi-Fi
- прачечная ($)
- сувенирный магазин
- комната для багажа
- массаж ($)
- сауна
- салон красоты ($)
- магазины
- услуги врача ($)
- DJ-лаунж
- услуги профессионального фотографа (по запросу, $)

Развлечения и спорт:

- открытый бассейн
- SPA-центр (U-Spa) ($)
- пляжный волейбол
- бильярд
- дайвинг-центр
- фитнес-центр
- теннисный корт
- сауна (на территории SPA-центра, по предварительной записи - бесплатно)
- снорклинг
- катамаран
- бадминтон
- банан
- йога ($)
- каноэ
- виндсерфинг
- настольный теннис
- водные лыжи
- скутер (jet ski)

Услуги для детей:

- детская кроватка (по запросу)
- детское меню в ресторане (по запросу)
- детский клуб Constance Kids Club (4-11 лет)
- няня (по запросу, $)
- детские стульчики в ресторане (по запросу)

Пляж:

- песчаный

★★★★★

Constance Halaveli Maldives

Наш комментарий:
Для спокойного, созерцательного мальдивского отдыха. Подходит для пар и семей с детьми.

5* DELUXE

Dusit Thani Maldives

Информация об отеле:
Роскошный курортный отель Dusit Thani Maldives 5* расположен на острове Мудху и окружен живописными коралловыми рифами и бирюзовой лагуной. К вашим услугам прекрасный пляж, SPA-салон, бесплатный Wi-Fi и открытый бассейн площадью 750 м² - один из крупнейших бассейнов на Мальдивах. В отеле проводятся свадебные церемонии.

Расположение:
на острове Муду на атолле Баа, в 123 км от международного аэропорта Велана.

Трансфер:
35 минут на гидросамолете или 20 минут на самолете внутренних авиалиний + 10 минут на скоростном катере.

Размеры острова:
740 x 310 м

Тип питания:
BB, HB, FB, PI

Номерной фонд:
В отеле 94 номера:
При размещении в водных виллах с детьми до 12 лет родители должны подписать специальный документ (Liability Form).
Beach Villa (122 м²).
Размещение - 3 взрослых или 2 взрослых и 2 ребенка.
Beach Villa with Pool (122 м²).
Размещение - 3 взрослых или 2 взрослых и 2 ребенка.
Water Villa with Pool (150 м²).
Размещение - 3 взрослых или 2 взрослых и 2 ребенка.
Ocean Villa with Pool (180 м²).
Размещение - 3 взрослых или 2 взрослых и 2 ребенка.
Two Bedroom Family Beach Villa (400 м²).
Размещение - 6 взрослых или 4 взрослых и 2 ребенка.
Two Bedroom Ocean Pavilion with Pool (370 м²).
Размещение - 6 взрослых или 4 взрослых и 2 ребенка.
Two Bedroom Beach Residence with Pool (560 м²).
Размещение - 6 взрослых или 4 взрослых и 2 ребенка.
Three Bedroom Beach Residence with Pool (690 м²).
Размещение - 9 взрослых или 6 взрослых и 3 ребенка.

В номере:
- терраса
- ванна/душ/джакузи
- фен
- кондиционер
- мини-бар
- Wi-Fi
- набор для приготовления чая/кофе
- кофемашина (Nespresso)
- iPod (док-станция)
- спутниковое ТВ
- халат, тапочки
- косметические принадлежности (косметика банной линии Nature Touch)

Услуги и сервис в отеле:
- 3 ресторана (Market, Benjarong, Sea Grill)
- 2 бара (Sand Bar, Sala Bar)
- Wi-Fi
- сейф
- услуги врача
- химчистка/прачечная ($)
- магазины

Развлечения и спорт:
- открытый бассейн (750 м²)
- сауна/джакузи
- массаж ($)
- SPA-центр ($)
- снорклинг
- водные виды спорта ($)
- тренажерный зал
- йога (частные уроки - $)
- дайвинг-центр ($)
- рыбная ловля
- 2 теннисных корта

Услуги для детей:
- детское меню в ресторане
- детский клуб (3-12 лет)
- велосипед
- няня (по запросу, $)

Пляж:
- песчаный
- домашний риф

Наш комментарий:
Отель подойдет как для семейного отдыха с детьми, так и для романтического отдыха. Развитая инфраструктура позволит ощутить тишину и спокойствие для всех гостей. Отличное питание и сервис. Шикарный пляж и лагуна, хороший домашний риф.

Finolhu

Информация об отеле:
Великолепный отель мальдивской цепочки The Small Maldives Island Co - Finolhu расположен в биосферном заповеднике. Предлагает гостям новый взгляд на отдых в тропиках. Просторные, элегантные виллы и изысканная кухня ресторанов уютно вплетаются в концепцию динамичного клубного времяпровождения. Здесь есть белоснежные песчаные отмели и тенистые рощи, нежно-голубая вода бассейнов перекликается с морской гладью, а чудесные виллы под тростниковыми крышами манят неповторимой мальдивской атмосферой. Гости могут выбрать бунгало на пляже, среди цветущих садов, или остановиться в вилле, построенной на сваях над водой, чтобы ничто не мешало любоваться потрясающими океанскими панорамами.

Расположение:
На острове Кануфуши на атолле Баа, в 121 км от международного аэропорта Велана (г. Мале)

Трансфер:
30 минут на гидросамолете или 20 минут на самолете внутренних авиалиний до местного аэропорта Дараванду + 20 минут на скоростном катере.

Размеры острова:
≈ 2 км в длину (вкл. примыкающую песчаную косу).

Тип питания:
BBB (завтрак и напитки)
HBB (завтрак, ужин и напитки)
FBB (завтрак, обед, ужин и напитки)
Пакет напитков можно заказать в выбранном меню во всех ресторанах и барах только в рабочие часы (алкогольные напитки предоставляются строго для гостей старше 18 лет).

Номерной фонд:
В отеле 125 номеров:
Lagoon Villa (145 м²)
Размещение максимально 3 взрослых или 2 взрослых и 1 ребенок.
Ocean Pool Villa (180 м²)
Размещение максимально 3 взрослых или 2 взрослых и 1 ребенок.
Beach Villa (205 м²)
Размещение максимально 3 взрослых или 2 взрослых и 1 ребенок.
Private Pool Villa (210 м²)
Размещение максимально 3 взрослых или 2 взрослых и 1 ребенок.
Two-Bedroom Water Villa with Pool (460 м²)
Размещение максимально 6 взрослых или 4 взрослых и 2 детей.
Two-Bedroom Beach Pool Villa (530 м²)
Размещение максимально 6 взрослых или 4 взрослых и 2 детей.
Rockstar Villa (460 м²)
Размещение максимально 6 взрослых или 4 взрослых и 2 детей.

В номере:
- терраса
- кондиционер
- Wi-Fi
- ванна/душ
- туалет
- душ на открытом воздухе
- косметические принадлежности

Neil's Yard (на вилле с 1 спальней – Lemongrass)
- набор для приготовления чая/кофе
- мини-бар
- спутниковое TV
- телефон
- сейф в номере
- фен
- уборка номера ежедневно

Услуги и сервис в отеле:
- прачечная ($)
- молочный бар
- 4 ресторана (Baa Baa Beach Diner, Kanusan, Baahaa Grill, Fish& Crab Shack)
- услуги врача ($)
- магазин Edition
- пляжный клуб 1 OAK Beach Club (закуски, напитки, вечерняя программа)

Развлечения и спорт:
- SPA-центр The Cove Club
- сауна
- снорклинг
- парная
- салон красоты
- тренажерный зал UFC
- водные виды спорта
- йога
- дайвинг-центр
- теннисный корт
- фитнес-программы (пилатес, кик-боксинг)
- турник с кольцами
- многофункциональный корт
- бильярд
- кинотеатр
- развлекательные мероприятия

Услуги для детей:
- детская кроватка: по запросу
- детский клуб
- канатная и скалолазная стенка

Пляж:
- песчаный

Наш комментарий:
Концепция динамичного клубного отеля. Курорт предлагает множество спортивных, оздоровительных и развлекательных мероприятий – как для взрослых, так и для детей. На виллах с 2 спальнями предоставляется батлер-сервис. Минимальная категория – водная.

Four Seasons Resort Maldives at Kuda Huraa

Информация об отеле:
Four Seasons Resort Maldives at Kuda Huraa, 5* - отель класса люкс с тихой, приятной атмосферой. Гости могут заняться различными видами активного отдыха или посетить SPA-салон The Island, который находится на отдельном острове. В отеле организуются свадебные церемонии. Также есть научный центр по исследованию и защите подводного мира, в программах которого Вы можете принять участие.

Расположение:
На острове Куда-Хура атолла Северный Мале, в 20 км от международного аэропорта Велана.

Трансфер:
30 минут на скоростном катере.

Размеры острова:
200 x 750 м.

Тип питания:
BB, HB, FB

Номерной фонд:
В отеле 97 номеров:
Beach Pavilion with Pool (45 м²).
Размещение - 3 взрослых или 2 взрослых и 1 ребенок.
Sunrise/Sunset Beach Bungalow with Pool (63 м²).
Размещение - 3 взрослых и 1 ребенок или 2 взрослых и 2 ребенка.
Sunrise/Sunset Water Villa with Pool (61 м²).
Размещение - 3 взрослых и 1 ребенок или 2 взрослых и 2 ребенка.
Family Beach Bungalow with Pool (75 м²).
Размещение - 3 взрослых и 1 ребенок или 2 взрослых и 3 ребенка.
Family Water Suite with Pool (91 м²).
Размещение - 3 взрослых и 1 ребенок или 2 взрослых и 3 ребенка.
Two-Bedroom Water Suite with Pool (173 м²).
Размещение - 6 взрослых или 4 взрослых и 2 ребенка.
Three-Bedroom Water Suite with Pool (514 м²).
Размещение - 9 взрослых или 6 взрослых и 3 ребенка.
Two-Bedroom Royal Beach Villa (197 м²).
Размещение - 6 взрослых или 4 взрослых и 2 ребенка.
При размещении с детьми младше 8 лет, родители должны подписать специальный документ (Liability Form).

В номере:
- терраса
- ванна, душ/джакузи
- фен
- кондиционер
- телефон
- мини-бар ($)
- Wi-Fi
- спутниковое ТВ
- сейф
- набор для приготовления чая/кофе
- кофемашина (для эспрессо)
- CD/DVD-проигрыватель
- халат, тапочки

Услуги и сервис в отеле:
- 4 ресторана
- 2 бара
- Wi-Fi
- SPA-центр (на отдельном острове)
- услуги врача ($)
- магазины

Развлечения и спорт:
- 2 бассейна
- снорклинг
- уроки кулинарии
- скутер (jet ski)
- вейкбординг
- катамаран
- прокат DVD-фильмов
- тренажерный зал
- дартс
- каноэ
- виндсерфинг
- настольный теннис
- парасейлинг
- водные лыжи
- дайвинг-центр
- теннисный корт
- настольные игры
- серфинг (сертифицированная австралийская школа серфинга Tropic Surf)
- 2 зала для йоги
- гидроцикл jet blade

Услуги для детей:
- детский клуб (All Seasons Club (4-12 лет)
- клуб для подростков (13-18 лет)
- детский бассейн
- няня (по запросу, $)
- детское питание (по запросу)
- детская кроватка (по запросу)
- детские стульчики в ресторане (по запросу)

Пляж:
- песчаный

Наш комментарий:
Отель для респектабельных туристов с тихой и умиротворяющей атмосферой. Густая тропическая растительность, отличный коралловый риф. Гостям ежедневно предлагается множество активных и познавательных развлечений.

Four Seasons Resort Maldives at Landaa Giraavaru

Информация об отеле:
Виллы отеля Four Seasons Resort Maldives at Landaa Giraavaru выполнены в традиционном мальдивском стиле. В просторных комфортабельных номерах - элегантные интерьеры в теплых тонах, с отделкой и мебелью из натурального дерева, украшениями в мальдивских традициях, с уютными террасами и верандами, откуда открывается великолепный вид на сверкающую лагуну. Природа острова сохранена в первозданном виде.
К услугам гостей 4 ресторана, роскошные номера с выходом на пляж, бассейн, SPA-салон, салон красоты, а также занятия йогой.

Расположение:
На острове Ландаа-Гиравару в атолле Баа, в 120 км от международного аэропорта Велана.

Трансфер:
35 - 45 минут на гидросамолете.

Размеры острова:
1000 x 500 м.

Тип питания:
BB, HB, FB

Номерной фонд:
В отеле 103 номера:
Beach Bungalow with Pool (75 м²).
Размещение - 2 взрослых и 2 ребенка или 3 взрослых и 1 ребенок.
Beach Villa with Pool (137 м²).
Размещение - 2 взрослых и 2 ребенка или 3 взрослых и 1 ребенок.
Sunrise/Sunset Water Villa (86 м²).
Размещение - 2 взрослых и 2 ребенка или 3 взрослых и 1 ребенок.
Sunrise/Sunset Water Villa with Pool (86 м²).
Размещение - 2 взрослых и 2 ребенка или 3 взрослых и 1 ребенок.
Family Beach Villa with Pool (164 м²).
Размещение - 3 взрослых и 1 ребенок или 2 взрослых и 3 ребенка.
Two-bedroom Family Beach Bungalow with Pool (182 м²).
Размещение - 4 взрослых или 2 взрослых и 3 ребенка.
Two-bedroom Water Suite (182 м²).
Размещение - 6 взрослых или 4 взрослых и 2 ребенка.
Two-bedroom Land and Ocean Suite (280 м²).
Размещение - 6 взрослых или 4 взрослых и 2 ребенка.
Two-bedroom Royal Beach Villa (310 м²).
Размещение - 6 взрослых или 4 взрослых и 2 ребенка.
Three - Bedroom Landaa Estate (800 м²).
Размещение - 9 взрослых или 6 взрослых и 3 ребенка.

В номере:
- терраса
- ванна, душ/душ под открытым небом
- бассейн (кроме Water Villa)
- фен
- сейф
- мини-бар ($)
- Wi-Fi
- спутниковое ТВ
- CD/DVD-проигрыватель
- набор для приготовления чая/кофе
- халат, тапочки

Услуги и сервис в отеле:
- 4 ресторана
- 3 бара
- Wi-Fi
- интернет-кафе
- SPA-центр
- магазин
- услуги врача

Развлечения и спорт:
- 3 бассейна
- сауна
- снорклинг
- уроки кулинарии
- дайвинг
- скутер (jet ski)
- каяки
- катамаран
- прокат DVD-фильмов
- уроки тенниса ($)
- тренажерный зал
- каноэ
- виндсерфинг
- кайтсерфинг
- водные лыжи
- теннисный корт
- sup-серфинг
- организация пикников

Услуги для детей:
- детское меню в ресторане
- детский клуб (4 - 12 лет)
- клуб для подростков (13 - 18 лет)
- няня (по запросу, $)
- игровые приставки (Play Station)
- детская кроватка (по запросу)
- детские стульчики в ресторане (по запросу)

Пляж:
- песчаный (широкий)

Наш комментарий:
Это отличный отель для взыскательных туристов, подходит как для семейного (отличный детский клуб), так и для романтического отдыха.

Gili Lankanfushi Maldives

Информация об отеле:

Отель Gili Lankanfushi Maldives 5* расположен на берегу Индийского океана, на острове Ланканфуши атолла Северный Мале.
Уникальный курорт, первый на Мальдивах предложивший размещать гостей только в водных бунгало. К услугам гостей экологически чистые виллы с террасой для загара, роскошные номера, бесплатный Wi-Fi, открытый бассейн с видом на океан и SPA-салон, где проводятся традиционные аюрведические процедуры и занятия йогой. Гости также могут заняться активными видами спорта и заказать экскурсии или круиз.

Расположение:

На острове Ланканфуши на атолле Северный Мале, в 12 км от международного аэропорта Велана.

Трансфер:

20 минут на скоростном катере.

Размеры острова:

720 x 200 м

Тип питания:

BB, HB, FB

Номерной фонд:

В отеле 45 номеров:
Villa Suite (210 м²).
Размещение - 3 взрослых или 2 взрослых и 1 ребенок.
Gili Lagoon Villa (210 м²).
Размещение - 3 взрослых или 2 взрослых и 1 ребенок.
Residence (250 м²).
Размещение - 4 взрослых или 2 взрослых и 2 ребенка.
Crusoe Residence (250 м²).
Размещение - 4 взрослых или 2 взрослых и 2 ребенка.
Gilly Lagoon Residence (250 м²).
Размещение - 4 взрослых или 2 взрослых и 2 ребенка.
Family Villa (340 м²).
Размещение - 4 взрослых или 2 взрослых и 2 ребенка.
The Private Reserve (1700 м²).
Размещение - 10 взрослых или 8 взрослых и 2 ребенка.

В номере:

- терраса
- ванна/душ
- фен
- кондиционер
- телефон
- спутниковое ТВ
- Wi-Fi
- сейф
- мини-бар ($)
- набор для приготовления чая/кофе
- кофемашина (для эспрессо)
- CD/DVD-проигрыватель
- халат, тапочки (по запросу)

Услуги и сервис в отеле:

- 2 ресторана
- бар
- Wi-Fi (в баре)
- винный погреб
- ювелирный магазин
- SPA-центр (надводный)
- магазин сувениров
- прачечная/химчистка ($)
- услуги врача ($)
- библиотека

Развлечения и спорт:

- открытый бассейн
- снорклинг
- катамаран
- прокат DVD-фильмов
- бильярд
- тренажерный зал
- волейбол на пляже
- каноэ
- виндсерфинг
- йога (частные уроки - $)
- настольный теннис
- дайвинг-центр
- теннисный корт
- SUP board

Услуги для детей:

- детское меню в ресторане
- няня (по запросу, $)
- детская кроватка (по запросу)
- детские стульчики в ресторане (по запросу)

Пляж:

- песчаный

★★★★★

Gili Lankanfushi Maldives

Наш комментарий:
Эко-резорт, отличается высоким уровнем сервиса. В стиле «босоногая роскошь».

5* DELUXE

Grand Park Kodhipparu Maldives

Информация об отеле:
Новый курорт принадлежит отельной цепочке Park Hotel Group. Стильный дизайн отеля разработан известной компанией Hirsch Bedner Associates и удачно сочетает современные тенденции с мальдивским колоритом. Рекомендуем как для уединенного романтического отдыха, так и для семей с детьми.

Расположение:
На острове Кодипару, на атолле Северный Мале, в 18 км от международного аэропорта Велана (г. Мале)

Трансфер:
20 минут на скоростном катере.

Размеры острова:
40,000 м²

Тип питания:
BB, HB, FB, AI

Номерной фонд:
Отель открыт 8 июня 2017 года
В отеле 120 номеров:
Ocean Water Villa (80 м²)
Размещение 3 взрослых + 1 ребенок до 3 лет.
Lagoon Water Villa (80 м²).
Размещение 3 взрослых + 1 ребенок до 3 лет.
Beach Pool Villa (78 м²).
Размещение 3 взрослых + 1 ребенок до 3 лет.
Ocean Pool Water Villa (93 м²).
Размещение 3 взрослых +1 ребенок до 3 лет.
Lagoon Pool Water Villa (93 м²).
Размещение 3 взрослых + 1 ребенок до 3 лет.
Grand Residence (210 м²).
Размещение 5 взрослых + 1 ребенок до 3 лет.

В номере:
- сейф
- room service: круглосуточно ($)
- ванна и душ
- бассейн
- услуги батлера («Lifestyle Host» не персональный, обслуживает до 5 номеров)
- банные принадлежности
- кондиционер
- телефон
- фен
- терраса
- мини-бар ($)
- душ (в номере и на открытом воздухе)
- набор для приготовления чая/кофе
- Wi-Fi
- телевизор

Услуги и сервис в отеле:
- прачечная ($)
- SPA-центр
- бар
- 2 ресторана: «The Edge», «Firedoor»
- Wi-Fi
- винный погреб
- пляжный клуб

Развлечения и спорт:
- бассейн
- игровая комната с Play Station, настольными играми и бильярдом
- снорклинг
- парная
- каяки
- вейкбординг
- катамаран
- тренажерный зал
- банан
- нибординг
- виндсерфинг
- йога
- настольный теннис
- парасейлинг
- кайтсерфинг
- скутер (jet ski)
- водные лыжи
- медитация
- дайвинг-центр
- fun tube
- SUP-серфинг

Услуги для детей:
- детский бассейн
- детский клуб
- услуги няни (по запросу)

Пляж:
- песчаный

Наш комментарий:
Стильный дизайн удачно сочетает современные тенденции с мальдивским колоритом. Рекомендуем как для уединенного романтического отдыха, так и для семей с детьми.

Hurawalhi Island Resort

Информация об отеле:

Отель Hurawalhi Island Resort 5* - это уникальный, неповторимый и совершенно оригинальный отель с экологически инновационным дизайном с открытым бассейном и SPA-центром.
Отель предлагает размещение в современных виллах, а так же высокий уровень обслуживания. Особенностью отеля является подводный ресторан «5.8 Undersea», с меню мирового класса, изысканными винами и шампанским.
У острова красивая лагуна и отличный домашний риф.
Отель располагает к проведению свадебных церемоний.
Открыт в 2016 году.

Расположение:

На острове Хуравали на атолле Лавиани, в 130 км от международного аэропорта Велана.

Трансфер:

40 минут на гидросамолете.

Размеры острова:

400 x 165 м.

Тип питания:

BB, HB, FB, AI

Номерной фонд:

Важно: отель не принимает детей младше 15 лет!
В отеле 90 вилл:
Beach Villa (105 м²) - виллы расположенные на пляже, вдоль береговой линии. Номер располагает спальней, ванной комнатой и террасой.
Размещение 3 взрослых.
Beach Sunset Pool Villa (132 м²) - виллы расположены на пляже, вдоль береговой линии. Имеют вид на закат. Номер располагает спальней, ванной комнатой и террасой с бассейном.
Размещение 3 взрослых.
Ocean Villa (105 м²) - водные виллы, располагают спальней, ванной комнатой и террасой со спуском в океан.
Размещение 3 взрослых.
Romantic Ocean Villa (105 м²) - водные виллы, располагают спальней, гостиной, ванной комнатой, террасой и зоной для отдыха. На террасе установлена ванная. Идеальная вилла для молодоженов.
Размещение 3 взрослых.
Ocean Pool Villa (132 м²) - водные виллы, располагают спальней, ванной комнатой и террасой с бассейном. Из всех вилл открывается потрясающий вид на закат или рассвет.
Размещение 3 взрослых.

В номере:

- терраса
- душ
- фен
- центральный кондиционер
- индивидуальный кондиционер
- спутниковое телевидение
- мини-аудиосистема
- бесплатный Wi-Fi
- телефон
- мини-бар
- холодильник
- сейф
- набор для приготовления чая/кофе
- халат и тапочки
- обслуживание номеров

Услуги и сервис в отеле:

- 3 ресторана (главный ресторан - Canneli, Aquarium, подводный ресторан 5.8 Undersea)
- 2 бара + Champagne Pavilion (в зоне Ocean Villa)
- открытый бассейн
- 2 конференц-зала (до 30 чел.)
- бесплатный Wi-Fi
- сейф на ресепшн
- прачечная/химчистка ($)
- мини-маркет
- сувенирный магазин

Развлечения и спорт:

- пляжный волейбол
- прокат велосипедов ($)
- бильярд
- школа дайвинга ($)
- фитнесс-центр
- кальяны ($)
- теннисный корт
- водные виды спорта ($)
- вечерняя анимация
- живая музыка

Услуги для детей:

- отель не принимает детей младше 15 лет

Пляж:

- песчаный
- домашний риф

★★★★★ Hurawalhi Island Resort

Наш комментарий:
Великолепная территория. Отличное качество - превышает стоимость.
Рекомендуем для изысканного, спокойного и уединенного отдыха, а также медового месяца. Предоставляется батлер-сервис.

Huvafen Fushi

Информация об отеле:

Huvafen Fushi 5* расположен на атолле Северный Мале. Это элегантный курорт, предлагающий высокий уровень сервиса и комфорта. Отель довольно известен своим современным подводным Huvafen Spa-центром. К услугам гостей комфортабельные современные виллы с бассейнами, бесплатный Wi-Fi по всей территории, а так же большой выбор ресторанов и баров.

Расположение:

На острове Накачафуши атолла Северный Мале, в 24 км от международного аэропорта Велана (г. Мале).

Трансфер:

35 минут на скоростном катере.

Размеры острова:

330 x 130 м.

Тип питания:

BB, HB, FB

Важно: с января 2018 года отель не принимает детей младше 16 лет.

Номерной фонд:

В отеле 44 номера:

Beach Bungalow with Pool (125 м²).
Размещение 3 взрослых.

Deluxe Beach Bungalow with Pool (160 м²).
Размещение 3 взрослых.

Lagoon Bungalow with Pool (130 м²) .
Размещение 3 взрослых.

Ocean Bungalow with Pool (160 м²).
Размещение 3 взрослых.

Two-Bedroom Ocean Pavilion with Pool (330 м²).
Размещение 6 взрослых.

Two-Bedroom Beach Pavilion with Pool (800 м²).
Размещение 6 взрослых.

The PlayPen – The Grand Beach Pavilion (800 м²).
Двухэтажная вилла с прямым выходом на пляж. Спальня, гостиная, ванная комната с ванной и душем, сауна и парная, терраса с частным бассейном. Круглосуточное обслуживание батлером.
Размещение максимум 3 взрослых.

В номере:

- терраса (с зоной отдыха)
- ванна/душ/джакузи (в Ocean Bungalow with Pool и Two Bedroom Ocean Pavilion with Pool)
- фен
- кондиционер
- бассейн
- сейф
- телефон
- спутниковое ТВ
- Wi-Fi
- мини-бар ($)
- халат, тапочки
- CD/DVD-проигрыватель (только в Two Bedroom Pavilions)
- кофемашина (для эспрессо)

Услуги и сервис в отеле:

- 4 ресторана: Celsius; Forno; Feeling Koi; Vinum; RAW Cafe
- 2 бара
- лаунж The Lair (библиотека, ТВ-комната, доступ в Интернет, CD/DVD)
- Wi-Fi
- услуги врача ($)
- винный погреб (Vinum, в середине острова, на глубине 8 м)
- Huvafen Spa & underwater treatment rooms, PEARL
- прачечная ($)
- магазины

Развлечения и спорт:

- 2 бассейна
- снорклинг
- безмоторные водные виды спорта
- скутер (jet ski)
- тренажерный зал
- виндсерфинг
- йога
- кайтсерфинг
- дайвинг-центр

Пляж:

- песчаный

Наш комментарий:

Элегантный курорт, предлагающий высочайший уровень сервиса и комфорта. Отель известен уникальным SPA-центром, который расположен под водой – во время процедур можно наблюдать за жизнью обитателей океана. Подойдет для самых взыскательных туристов.

Jumeirah Vittaveli Maldives

Информация об отеле:
К услугам гостей отеля Jumeirah Vittaveli Maldives 5* разнообразные оздоровительные процедуры, дайвинг-центр PADI, SPA-салон и фитнес-центр Talise. SPA-салон окружен пышным садом и предлагает азиатские процедуры с использованием органических или натуральных продуктов. В отеле ежедневно проводятся занятия йогой и фитнесом.

Расположение:
На острове Болифуши, в 25 км от международного аэропорта Велана (г. Мале).

Трансфер:
20 минут на скоростном катамаране.

Размеры острова:
850 м х 150 м. + 850 м надводной части, соединенной с островом.

Тип питания:
BB, HB, FB

Номерной фонд:
В отеле 90 вилл:
Beach Villa with Pool Sunrise (184 м²).
Размещение - 3 взрослых или 2 взрослых и 2 ребенка.
Beach Villa with Pool Sunset (184 м²).
Размещение - 3 взрослых или 2 взрослых и 2 ребенка.
Infinity Ocean Villa (202 м²).
Размещение - 3 взрослых или 2 взрослых и 2 ребенка.
Infinity Ocean Villas with Slides (202 м²).
Размещение - 3 взрослых или 2 взрослых и 2 ребенка.
Private Ocean Retreat with Pool Sunset (256 м²).
Размещение - 4 взрослых или 2 взрослых и 2 ребенка.
Two-Bedroom Beach Villa with Pool Sunrise (203 м²).
Размещение - 5 взрослых или 2 взрослых и 3 ребенка.
Two-Bedroom Beach Suite with Pool Sunset (302 м²).
Размещение - 5 взрослых или 2 взрослых и 3 ребенка.
Royal Residence (3500 м²).
Предлагается как 3-, так и 5-спальная вилла. В 3-спальной вилле максимальное размещение – 9 человек, а в 5-спальной вилле – 14 человек при любом распределении взрослых и детей.

В номере:
- балкон/терраса
- ванна и душ (душ под открытым небом (кроме Water Villa и Ocean Suite))
- бассейн
- фен
- кондиционер
- сейф
- Wi-Fi
- спутниковое ТВ
- мини-бар ($)
- халат, тапочки
- набор для приготовления чая/кофе
- кофемашина (Nespresso)
- услуги батлера
- CD/DVD-проигрыватель
- Apple Media Center с интерактивным пультом
- косметические принадлежности
- пляжные принадлежности (сумка, сланцы)

Услуги и сервис в отеле:
- 6 ресторанов
- бар
- SPA-центр
- услуги сомелье
- прачечная/химчистка ($)
- фотосалон
- услуги врача ($)
- магазины
- павильон для йоги

Развлечения и спорт:
- 2 бассейна
- безмоторные водные виды спорта
- снорклинг
- катамаран
- парусный спорт
- салон красоты
- тренажерный зал (24 часа)
- гольф (морской)
- стрейч
- йога
- виндсерфинг
- дайвинг-центр
- водные лыжи
- огненное шоу
- флайбординг
- романтический ужин на яхте/ на пляже
- водный завтрак на пляже
- романтический ужин в бассейне

Услуги для детей:
- детский бассейн
- комната для игр (с видеоиграми и зоной отдыха)
- детский клуб
- няня (по запросу, $)
- детская анимация
- детская кроватка (по запросу)
- детские стульчики в ресторане (по запросу)

Пляж:
- песчаный
- домашний риф

Наш комментарий:
Первоклассный сервис, индивидуальный подход, роскошная обстановка, внимание к каждой детали и необыкновенная красота природы. Предоставляется батлер-сервис.

LUX* North Male Atoll

Информация об отеле:

Представляем вашему вниманию совершенно новый уровень несравненной роскоши. Это Мальдивы... на высоте. Традиционные соломенные виллы уступили место крупным пентхаусам, спланированным на перспективу. Элегантный, вдохновляющий и щегольской дизайн в стиле яхт премиум-класса выполнен сингапурской дизайнерской группой Miaja. 67 пляжных и водных вилл расположены таким образом, чтобы гости могли наслаждаться роскошным уютом пространства в 350 м². Это первая на Мальдивах резиденция, где каждая вилла увенчана великолепной частной палубой, возвышающейся на 5 метров над лагуной. У гостей будет уникальная возможность полюбоваться самыми низкими рельефами на планете. Бар на крыше с видом на океан, домашний кинотеатр с большим экраном и аудиосистемой SONOS, уголок для занятий йогой, джакузи под звездным небом – все эти впечатления создадут идеальный отдых всем взыскательным путешественникам, которые ценят оригинальность.

Расположение:

В отеле LUX* North Male Atoll следуют концепции «один остров – один курорт». Расположен на атолле Северный Мале (Каафу).

Трансфер:

60 минут на скоростном катере или 15 минут на гидросамолете из международного аэропорта Веланы.

Размеры острова:

1800 x 200 м

Тип питания:

BB, HB, FB, AI

20 пляжных и 47 водных вилл.

Вилла с 1 спальней (351 м²).
Резиденция с удлиненной крышей, отдельной гостиной и частным бассейном в конце лагуны.
Расположение – 2 взрослых + 1 ребенок или младенец.

Вилла с 2 спальнями (680 м²).
Резиденция с просторным частным бассейном и большим пространством на крыше.
Расположение – 4 взрослых, или 2 взрослых + 2 подростка / 3 ребенка / 2 младенца.

Вилла с 3 спальнями (997 м²).
Пляжная резиденция с отдельной гостиной, гардеробными и парными, сауной и собственной фитнес-зоной.
Расположение – 6 взрослых, или 4 взрослых + 2 подростка/2 ребенка/2 младенца; или 2 взрослых + 4 подростка/4 ребенка/3 младенца.

В номере:

- терраса
- ванна, душ
- фен
- кондиционер
- потолочный вентилятор
- бассейн
- сейф
- iPod (док-станция)
- телефон
- Wi-Fi
- домашний кинотеатр с большим экраном и аудиосистемой SONOS
- мини-бар ($)
- набор для приготовления чвя/кофе
- халат, тапочки
- кровать king-size или twin

Услуги и сервис в отеле:

- 4 ресторана (Glow, Inti, Beach Rouge, The Barium)
- 2 бара (The Bar, Beach Rouge)
- круглосуточная кухня на вилле
- бесплатный Wi-Fi
- частный яхт-чартер
- врач на месте
- услуги прачечной
- проведение свадебных церемоний
- модный бутик
- 5 эксклюзивных надводных SPA-вилл
- надводный салон красоты с парикмахерской
- LUX* Me Spa-бутик
- сауна

Развлечения и спорт:

- фитнес-центр
- йога на крыше
- теннисные корты
- каноэ, катера,
- парусные яхты
- катамараны
- мальдивские дони
- байдарки
- виндсерфинг
- водные лыжи
- скутер
- кайтсерфинг
- утренняя и закатная рыбалка
- ювелирный бутик Orofini

Услуги для детей:

- детская кроватка
- высокие стульчики в ресторане
- игровая площадка
- детский клуб
- услуги няни (по запросу)
- студия Junk Art
- студия фото-фанатиков

Пляж:

- песчаный (протяженная песчаная коса)
- аренда пляжных складных зон-тентов ($)

Наш комментарий:

Фешенебельный отель, расположенный на частном острове площадью 6 гектаров и представляющий инновационную концепцию сети Lux* Resorts & Hotels. Двухэтажные виллы напоминают роскошные яхты с террасами-палубами и собственными бассейнами.

LUX* South Ari Atoll

Информация об отеле:

LUX* South Ari Atoll 5* расположен в окружении чистых вод и тропической зелени. К услугам гостей роскошные номера открытой планировки, SPA-салон, фитнес-центр, открытый бассейн, огромный выбор ресторанов и баров, а также занятия различными водными видами спорта. В SPA-центре отеля можно заказать расслабляющий массаж и косметические процедуры для тела. Отель проводит свадебные церемонии. Отличный вариант как для романтического или уединенного отдыха, так и для отдыха семей с детьми. Все это не оставит равнодушными даже самых требовательных гостей.

Расположение:

На острове Дидофинолу - одном из самых протяженных островов атолла Южный Ари, в 104 км от международного аэропорта Велана.

Трансфер:

25 минут на гидросамолете или 20 минут самолетом внутренних авиалиний до аэропорта Маамигили + 10 минут на лодке.

Размеры острова:

200 x 1800 м

Тип питания:

BB, HB, FB, AI

Номерной фонд:

В отеле 187 номеров:
Beach Pavilion (60 м²).
Размещение - 2 взрослых или 2 взрослых и 1 ребенок.
Beach Villa (95 м²).
Размещение - 3 взрослых или 2 взрослых и 2 ребенка.
Beach Pool Villa (116 м²).
Размещение - 2 взрослых или 2 взрослых и 1 ребенок.
Water Villa (98 м²).
Размещение - 3 взрослых или 2 взрослых и 1 ребенок.
Romantic Pool Water Villa (110 м²).
Размещение - 2 взрослых.
Temptation Pool Water Villa (220 м²) .
Размещение - 2 взрослых.
LUX Villa (360 м²).
Размещение - 3 взрослых или 2 взрослых и 1 ребенок.

В номере:

- терраса/балкон
- ванна/душ
- фен
- кондиционер
- телефон
- сейф
- мини-бар ($)
- бесплатный Wi-Fi
- спутниковое ТВ
- набор для приготовления чая/кофе
- iPod (док-станция)
- халат, тапочки

Услуги и сервис в отеле:

- 8 ресторанов
- 5 баров
- кафе
- бесплатный Wi-Fi
- SPA-центр
- химчистка/прачечная ($)
- услуги врача ($)
- ночной клуб
- магазины
- гамаки, кресла-мешки
- телефон-автомат (около ресепшн)

Развлечения и спорт:

- 2 бассейна
- снорклинг
- скутер (jet ski)
- катамаран
- каяки
- бильярд
- салон красоты
- тренажерный зал
- волейбол
- йога
- каноэ
- виндсерфинг
- настольный теннис
- дайвинг-центр
- теннисный корт (2 корта)
- водные лыжи
- настольные игры («Монополия»)
- просмотр фильмов и спортивных соревнований на большом экране на открытом воздухе
- флайборд ($)

Услуги для детей:

- детская площадка
- детский клуб (3-12 лет)
- клуб для подростков
- детская кроватка (по запросу)
- детские стульчики в ресторане (по запросу)
- няня (по запросу, $)
- игровые приставки в детском клубе

Пляж:

- песчаный

Наш комментарий:

Элегантный, стильный и роскошный курорт. Прекрасное место как для уединенного созерцательного отдыха или романтического свадебного путешествия, так и для отдыха с детьми. Полная реновация прошла летом 2016 года.

Milaidhoo Island Maldives

Информация об отеле:
Шикарный бутик-отель Milaidhoo Island Maldives 5* расположен на территории биосферного заповедника, недалеко от залива Ханифару. Любителей природы непременно порадует удивительный коралловый риф, который является охраняемой территорией и уникальным местом для подводного плавания и дайвинга. К услугам гостей: надводный SPA-центр, тренажерный зал, рестораны и бары, прогулки на яхте, круиз за дельфинами, посещение заповедника в сопровождении морского биолога. Отель предлагает гостям размещение в просторных виллах, изысканную кухню и высокий уровень сервиса. Milaidhoo Island Maldives входит в цепочку отелей The Small Luxury Hotels of the World.
Открыт в ноябре 2016 года.
Отель не принимает детей младше 9 лет.

Расположение:
На острове Милайду атолла Баа, в 126 км от международного аэропорта Велана.

Трансфер:
35 минут на гидросамолете или 15 минут на самолете внутренних авиалиний + 15 минут на скоростном катере до отеля.

Размеры острова:
300 x 180 м.

Тип питания:
HB, Milaidhoo Gourmet Plan AI

Номерной фонд:
В отеле 50 вилл:
Water Pool Villa (245 м²).
Размещение - 3 взрослых или 2 взрослых и 1 ребенок.
Beach Pool Villa (290 м²).
Размещение - 3 взрослых или 2 взрослых и 1 ребенок.
Beach Residence 490 м²).
Размещение - 3 взрослых или 2 взрослых и 1 ребенок.
Ocean Residence (475 м²).
Размещение - 3 взрослых или 2 взрослых и 1 ребенок.

В номере:
- терраса
- ванна и душ
- бассейн
- фен
- кондиционер
- спутниковое ТВ
- Wi-Fi
- мини-бар ($)
- холодильник (для вина)
- набор для приготовления чая/кофе
- кофемашина

Услуги и сервис в отеле:
- 3 ресторана
- 2 бара
- бесплатный Wi-Fi
- SPA-центр (надводный)
- химчистка/прачечная (дополнительно до 4-х предметов в день от номера)
- услуги сомелье
- библиотека
- лаунж (с настольными играми)

Развлечения и спорт:
- снорклинг
- бассейн
- каяки
- катамаран
- тренажерный зал (24 часа)
- немоторизованные водные виды спорта
- виндсерфинг
- йога
- медитация
- дайвинг-центр (PADI)
- SUP-серфинг
- морской биолог

Услуги для детей:
- отель не принимает детей младше 9 лет.

Пляж:
- песчаный

Наш комментарий:
Для романтиков Milaidhoo является прекрасным выбором: ужины при свечах, душистые ванны, кровати, украшенные цветочными лепестками. Предоставляется батлер-сервис.

Naladhu Private Island

Информация об отеле:

Отель окружен живописной лагуной. Курорт спроектирован знаменитым мальдивским архитектором и создает впечатление стильного, тонко организованного единого пространства. Элегантные дизайнерские виллы с просторной террасой и видом на океан. Курорт входит в комплекс Anantara вместе с двумя отелями Anantara Dhigu и Anantara Veli, расположенными на двух соседних островах. Гости отеля Naladhu могут пользоваться всей инфраструктурой комплекса (центры водных видов спорта и дайвинга расположены на территории Anantara Dhigu). Между отелями курсируют лодки (бесплатно). В отеле проводятся свадебные церемонии. Рекомендуем для спокойного, уединенного отдыха. Отель дважды был удостоен Премии «Лучший Отель в Индийском Океане» Conde Nast Traveler Readers' Choice Awards 2017 и 2018 гг.

Расположение:

На острове Велиганду-Хура атолла Южный Мале (входит в комплекс Anantara с соседними островами-отелями Anantara Veli и Anantara Dhigu), в 21 км от международного аэропорта Хулуле (г. Мале).

Трансфер:

35 минут на катере (круглосуточно)

Размеры острова:

272 x 133 м.

Тип питания:

BB, HB, FB

Номерной фонд:

Всего 20 номеров.

Beach Pool House (300 м²)
Размещение - 2 взрослых или 2 взрослых и 1 ребенок.

Ocean House with Pool (300 м²)
Размещение - 2 взрослых или 2 взрослых и 1 ребенок.

Ocean Pool Villa (300 м²)
Размещение - 2 взрослых.

Naladhu Two Bedroom Pool Residence (600 м²).
Размещение - 5 взрослых или 3 взрослых и 2 ребенка.

В номере:

- терраса
- кондиционер
- Wi-Fi
- ванна
- душ и душ на открытом воздухе
- косметические принадлежности ELEMIS
- халат
- набор для кофе и чая
- кофемашина
- мини-бар
- TV: спутниковое
- DVD-плеер
- CD-плеер
- телефон
- интернет
- iPod-система
- сейф в номере
- фен

Услуги и сервис в отеле:

- SPA-центр (процедуры в своей вилле или посещение двух SPA-центров в Anantara Dhigu и Anantara Veli)
- магазин сувениров
- Wi-Fi
- услуги врача ($)
- 3 ресторана и бар в отеле Anantara Dhigu
- 3 ресторана и бар в отеле Anantara Veli
- ресторан и бар The Living Room
- завтрак в отеле сервируется круглосуточно

Развлечения и спорт:

- услуги дворецкого
- уроки кулинарии ($, тайская кухня)
- бадминтон
- тренажерный зал
- каноэ
- йога ($)
- медитация ($)
- теннисный корт
- дегустационные курсы (сочетание вин и сыров, $)

Услуги для детей:

- услуги няни: по запросу ($)
- детское питание: по запросу
- детская кроватка: по запросу
- детские стульчики в ресторане: по запросу

Пляж:

- песчаный
- для номеров Ocean Pool House, выходящих на риф, на пляже предусмотрены специальные беседки (cabana) с лежаками

Наш комментарий:
Отель окружен живописной лагуной. Первоклассный сервис, отличная кухня, атмосфера романтики и спокойствия.

Niyama Private Islands

Информация об отеле:
Niyama Private Islands 5* –этот изысканный отель на атолле Даалу предлагает своим гостям высокий уровень сервиса, размещение в современных номерах, большой выбор ресторанов, где можно попробовать изысканную кухню разных стран мира. Изюминкой курорта является подводная площадка Subsix, которая днем работает как ресторан, а вечером превращается в стильный ночной клуб с баром. Приоритетом Niyama Private Islands является высокий уровень комфорта и безукоризненный сервис.

Расположение:
На островах Олувели (Chill) и Эмбудуфуши (Play), соединенных мостом, в юго-западной части атолла Даалу, в 181 км от международного аэропорта Велана.

Трансфер:
45 минут на гидросамолете.

Размеры островов:
Олувели (Chill) - 1000 x 165 м,
Эмбудуфуши (Play) - 700 x 165 м.

Тип питания:
BB, HB, FB

Номерной фонд:
В отеле 134 номера:
Beach Studio to Beach Villa (135 м²) .
Размещение - 3 взрослых и 1 ребенок или 2 взрослых и 2 ребенка.
Beach Studio with Pool to Beach Pool Villa (190 м²).
Размещение - 3 взрослых и 1 ребенок или 2 взрослых и 2 ребенка.
Water Studio to Water Pool Villa (175 м²)
Размещение - 3 взрослых или 2 взрослых и 1 ребенок.
Deluxe Water Studio to Deluxe Water Pool Villa (190 м²).
Размещение - 3 взрослых или 2 взрослых и 1 ребенок.
Beach Suite with Pool to Family Beach Pool Villa (255 м²).
Размещение - 3 взрослых и 1 ребенок или 2 взрослых и 2 ребенка.
One Bedroom Beach Pavilion to One Bedroom Beach Pool Villa (400 м²)
Размещение - 3 взрослых и 1 ребенок или 2 взрослых и 2 ребенка.
Two Bedroom Beach Pavilion to Two Bedroom Beach Pool Pavilion (635 м²)
Размещение - 6 взрослых или 4 взрослых и 2 ребенка.
One Bedroom Water Pavilion to One Bedroom Water Pool Pavilion (340 м²)
Размещение - 3 взрослых или 2 взрослых и 2 ребенка.
Two Bedroom Ocean Pavilion to Two Bedroom Ocean Pool Pavilion (515 м²)
Размещение - 6 взрослых или 4 взрослых и 2 ребенка.
Three Bedroom Family Beach Pavilion to Three Bedroom Beach Pool Pavilion (770 м²)
Размещение - 8 взрослых или 6 взрослых и 2 ребенка.
The Crescent - 06 Bedrooms (770 м²).
Размещение - 20 чел.
Гостям виллы предоставляется ряд эксклюзивных услуг:
- индивидуальный круиз на закате на лодке дони;
- барбекю и просмотр фильмов на открытом воздухе;
- традиционное мальдивское шоу Боду Беру;
- услуги двух персональных батлеров (Thakuru) и шеф-повара;
- индивидуальный сервис хаускипинга;
- частный электромобиль (багги) для передвижения по острову.

В номере:
- терраса
- ванна и душ
- бассейн (кроме Beach Villa)
- фен
- кондиционер
- сейф
- Wi-Fi
- мини-бар ($)
- спутниковое ТВ
- iPod (док-станция)
- набор для приготовления чая/кофе
- набор для приготовления коктейлей (шейкер) и попкорна
- кофемашина (для эспрессо)

Услуги и сервис в отеле:
- 6 ресторанов
- 4 бара
- кофе-шоп The Deli (блюда на вынос)
- бассейн
- Wi-Fi
- SPA-центр Drift Spa
- профессиональная фотостудия
- подводная площадка Subsix
- винный погреб
- услуги сомелье
- прачечная ($)
- услуги врача ($)
- библиотека
- магазины (одежда, сувенирный и ювелирный)

Развлечения и спорт:
- уроки кулинарии
- аэробика (индивидуально - $)
- скутер (jet ski)
- салон красоты
- тренажерный зал (24 часа)
- волейбол на пляже
- теннис
- бадминтон
- каноэ
- виндсерфинг
- каяки
- вейкбординг
- катамаран
- йога (индивидуально - $)
- настольный теннис
- серфинг
- кайтсерфинг
- водные лыжи
- дайвинг-центр
- игровая зона Active
- вечерние развлекательные программы
- экоцентр (есть морской биолог)
- зумба (индивидуально - $)

Услуги для детей:
- детский клуб Explorers (1-12 лет)
- няня (по запросу, $)
- детская кроватка (по запросу)
- детские стульчики в ресторане (по запросу)

Пляж:
- песчаный

Наш комментарий:
Рекомендуем как для спокойного респектабельного отдыха, так и для романтического путешествия или отдыха с детьми (один из лучших детских клубов на Мальдивах). Чистая лагуна вокруг всего острова (риф удален). Предоставляется батлер-сервис, велосипеды к каждой виле.

divian

★★★★★ One&Only Reethi Rah

Информация об отеле:
One&Only Reethi Rah 5* расположен на одном из самых больших островов атолла Северный Мале.. Элегантный дизайн, широкая береговая линия протяженностью 6 км, большой выбор ресторанов и развлечений на острове, удостоенный наградами SPA-центр, просторный детский клуб и высочайшее качество обслуживания являются отличительными чертами курорта One&Only Reethi Rah. Все виллы на берегу имеют свой собственный участок пляжа. Гости могут быть уверены: ничто не помешает их уединению. На курорте возможна организация свадебных церемоний. Есть русскоговорящий персонал.

Расположение:
На острове Рити-Ра на атолле Северный Мале, в 35 км от международного аэропорта Велана.

Трансфер:
50 минут на комфортабельной яхте или 15 минут на гидросамолете.

Размеры острова:
44 гектара

Тип питания:
BB, HB

Номерной фонд:
В отеле 122 виллы:
Beach Villa (135 м²) - пляжная вилла состоит из спальни, совмещенной с гостиной, и просторной ванной комнаты с большой ванной на двоих, отдельной душевой и гардеробной.
Размещение - 3 взрослых или 2 взрослых и 2 ребенка.
Beach Villa with Pool (165 м²) - вилла с бассейном, по наполнению аналогична номеру Beach Villa.
Размещение - 3 взрослых или 2 взрослых и 2 ребенка.
Water Villa (149 м²) - водные виллы, объединенные деревянными мостиками. В номере: спальня, совмещенная с гостиной, ванная комната, веранда с гамаками и зоной для отдыха, а так же открытая терраса с шезлонгами.
Размещение - 3 взрослых или 2 взрослых и 2 ребенка.
Water Villa With Pool (149 м²) - водная вилла. Спальня, совмещенная с гостинной, ванная комната с ванной и душем, просторная терраса с надводными гамаками, бассейн.
Размещение - 3 взрослых и 1 ребенок или 2 взрослых и 2 ребенка.
Grand Water Villa with Pool (241 м²) - просторная водная вилла. Спальня, гостиной, джакузи с видом на океан, открытая терраса с бассейном, шезлонгами и гамаками с мягкими подушками. Предоставляется электромобиль (багги) для передвижения по острову.
Размещение - 3 взрослых или 2 взрослых и 2 ребенка.
Two-Villa Residence with Pool (300 м²) - вилла состоит из двух номеров (Beach Villa и Beach Villa with Pool). Предоставляется электромобиль (багги) для передвижения по острову.
Размещение - 6 взрослых или 4 взрослых и 4 ребенка.
Grand Beach Villa Two Bedroom (322 м²) - просторные виллы с двумя спальнями, гостиной, двумя ванными комнатами, верандой и зоной для отдыха, бассейн. Предоставляется электромобиль (багги) для передвижения по острову.
Размещение - 4 взрослых и 2 ребенка или 2 взрослых и 4 ребенка.
Grand Sunset Residence (2000 м²) - роскошная пляжная резиденция, состоит из двух отдельных вилл. Три спальни, гостиная, три ванные комнаты с ванной, бассейн, кухня, обеденная зона на открытом воздухе, зона для йоги, кинотеатр под открытым небом. Для гостей виллы предусмотрен ряд особых привилегий: возможность пользоваться личным электромобилем (2 багги для передвижения по острову); персонализированный мини-бар и другие услуги.
Размещение - 7 взрослых и 2 ребенка или 4 взрослых и 6 детей.
При размещении в водных виллах с детьми младше 12 лет, родители должны подписать специальный документ (Liability Form).

В номере:
- терраса
- ванна и душ
- бассейн (кроме Beach Villa, Water Villa)
- фен
- кондиционер
- сейф
- телефон
- спутниковое ТВ
- Wi-Fi
- CD/DVD-проигрыватель
- мини-бар ($)
- халат, тапочки
- набор для приготовления чая/кофе
- кофемашина
- услуги консьержа (24 часа)
- бутылка шампанского по заезду (для Two-Villa Residence и категорий Grand)

★★★★★ One&Only Reethi Rah

Услуги и сервис в отеле:
- 5 ресторанов (международная, японская, арабская, итальянская и китайская кухня, ресторан с экологически чистыми продуктами)
- бар
- 3 бассейна
- бесплатный Wi-Fi
- SPA-центр
- салон красоты (мужской салон красоты Barber & Blade)
- женский салон-парикмахерская Tailor Tailor
- магазин
- прачечная/химчистка ($)
- услуги врача (24 часа, $)
- винный погреб

Развлечения и спорт:
- сауна, хаммам
- снорклинг
- безмоторные водные виды спорта
- вейкбординг
- йога
- стена для скалолазания
- настольный теннис
- футбол
- парасейлинг
- водные лыжи
- дайвинг-центр
- катамаран ($)
- бильярд
- бадминтон
- тренажерный зал
- банан
- дартс
- волейбол на пляже
- каноэ
- виндсерфинг
- 2 теннисных корта

Услуги для детей:
- детское меню в ресторане
- детская площадка
- детский бассейн
- няня (по запросу, $)
- детская кроватка (по запросу)
- детские стульчики в ресторане (по запросу)
- детский клуб KidsOnly (4-8 лет) и юниор-клуб OneTribe (8-10 лет)

Пляж:
- песчаный

Наш комментарий:
Идеальное место для отдыха и наслаждения морем и солнцем. Эффектный дизайн, безукоризненный сервис и необычная береговая линия, протянувшаяся на 6 км. Замечательный детский клуб.
Предоставляется батлер-сервис, велосипеды к каждой вилле.

Shangri-La's Villingili Resort & Spa

Информация об отеле:
Первый курорт класса люкс на южном атолле Адду, за линией экватора. Отель Shangri-La's Villingili Resort & Spa 5* - это идеальный выбор для романтических пар, семей с детьми, для любителей природы, снорклинга и дайвинга. Стильные виллы, качественный сервис, пышная природа лагуны и джунглевый лес острова создают неповторимую атмосферу уединения, роскоши и спокойствия. Рядом с отелем находится более 25 мест для дайвинга с богатой подводной жизнью, место кораблекрушения английского судна British Loyalty. Предлагается глубоководная рыбалка, круизы на собственной яхте отеля и увлекательные экскурсионные программы.

Расположение:
На острове Виллингили на атолле Адду (южнее экватора), в 405 км от международного аэропорта Велана.

Трансфер:
Перелет внутренними авиалиниями 1 час 10 минут до международного аэропорта Ган, затем 8 мин на скоростном катере до острова.

Размеры острова:
3000 x 800 м.

Тип питания:
BB, HB, AI

Номерной фонд:
В отеле 132 виллы:
Pool Villa (общая площадь территории - 133 м², помещения - 79 м²) - отдельные виллы с современным восточным дизайном, спальней, бассейном на террасе и ванной комнатой на открытом воздухе.
Размещение - 3 взрослых или 2 взрослых и 2 ребенка.
Deluxe Pool Villa (189 м², помещения - 93 м²) - номер состоит из двух отдельных павильонов - в одном расположена гостиная, в другом спальня с собственным садом, ванная комната и терраса с бассейном.
Размещение - 3 взрослых или 2 взрослых и 2 ребенка.
Water Villa (166 м², помещения - 94 м²) - водные виллы с большой двухуровневой террасой, ванной комнатой с ванной и двумя душами.
Размещение - 3 взрослых или 2 взрослых и 2 ребенка.
Ocean View Tree House Villa with private pool (231 м²) - виллы расположены на сваях (в 3х м от земли), с видом на океан. В номере - терраса с бассейном и шезлонгами, спальня, ванная комната с ванной, два душа, гостиная. Дизайн выполнен в восточно-индийском стиле.
Размещение - 3 взрослых или 2 взрослых и 2 ребенка.
Beach Villa with Private Pool (189 м²) - просторные виллы с бассейном на террасе. Два отдельных павильона для гостиной и спальни. Ванная комната с овальной ванной, два душа.
Размещение - 3 взрослых или 2 взрослых и 2 ребенка.
Two Bedroom Beach Villa with Private Pool (224 м²) - две объединенные виллы с общей террасой и бассейном. В номере - две спальни, каждая из которых выходит на террасу и имеет собственную ванную комнату на открытом воздухе.
Размещение - 6 взрослых или 4 взрослых и 2 ребенка.
Villa Muthee with Private Pool (570 м²) - эксклюзивная водная вилла, оформленная в восточном стиле. В номере - спальня, гостиная, ванная комната с гардеробной, SPA-павильон для двоих и 16-метровый бассейн.
Размещение - 3 взрослых или 2 взрослых и 2 ребенка.
Villa Laalu with Private Pool (957 м²) - вилла располагает двумя просторными спальнями с высокими потолками, гостиной, основной ванной комнатой на открытом воздухе, большой ванной для двоих. SPA-павильон, сауна, тренажерный зал, кабинет, спальня для собственного персонала или секьюрити. Круглосуточный сервис Villa Host.
Размещение - 6 взрослых или 4 взрослых и 2 ребенка.

В номере:
- балкон/терраса
- ванна/душ
- фен
- кондиционер
- спутниковое ТВ
- аудио/видеосистема
- Wi-Fi
- телефон
- мини-бар
- холодильник
- сейф
- набор для приготовления чая/кофе
- халат, тапочки
- обслуживание номеров

★★★★★

Shangri-La's Villingili Resort & Spa

Услуги и сервис в отеле:
- 3 ресторана (международная, индийская, арабская, китайская и мальдивская кухня)
- 3 бара
- Wi-Fi (в общественных местах)
- бизнес-центр (24 часа)
- сейф на ресепшн
- химчистка/прачечная ($)
- магазины ($)
- услуги врача ($)
- организация ужинов (среди джунглей, на берегу океана, на яхте, барбекю на собственной вилле, $)

Развлечения и спорт:
- открытый бассейн
- SPA-центр
- массаж ($)
- сауна
- салон красоты ($)
- пляжный волейбол
- прокат велосипедов ($)
- бильярд
- школа дайвинга
- фитнес-центр
- 2 теннисных корта
- водные виды спорта
- снорклинг
- поле для гольфа (на 9 лунок)
- каноэ
- виндсерфинг
- безмоторные виды спорта
- моторные виды спорта ($)
- йога ($)

Услуги для детей:
- детская кроватка
- няня (по запросу, $)
- детский бассейн
- детское меню в ресторане (по запросу)
- детские стульчики в ресторане (по запросу)
- мини-клуб (4-12 лет)
- игровая площадка

Пляж:
- песчаный

Наш комментарий:
Высокого уровня отель для классического мальдивского отдыха с огромным выбором экскурсий. Рекомендуем для романтических пар, семей с детьми, пожилых пар, для любителей природы, снорклинга и дайвинга. Предоставляется батлер-сервис, велосипеды к каждой вилле.

★★★★★ Six Senses Laamu

Информация об отеле:
Остров, на котором расположен отель Six Senses Laamu, примечателен восхитительной природной красотой, белыми песчаными пляжами, буйной тропической растительностью и кристально чистыми водами океана. В распоряжении гостей экологического SPA-отеля стильные процедурные кабинеты, сеансы аюрведической терапии и расслабляющего массажа тела, современный тренажерный зал, комфортабельные номера, павильон для занятий йогой, дайвинг-центр.

Расположение:
На острове Олувели на атолле Лааму, в 240 км от международного аэропорта Велана.

Трансфер:
50 минут на самолете внутренних авиалиний до аэропорта Кадду и 15 минут на скоростном катере.

Размеры острова:
700 x 250 м.

Тип питания:
BB, HB, FB

Номерной фонд:
В отеле 97 вилл:
Lagoon Water Villa (108 м²).
Размещение - 3 взрослых или 2 взрослых и 2 ребенка.
Ocean Water Villa (108 м²).
Размещение - 3 взрослых или 2 взрослых и 2 ребенка.
Lagoon Beach Villa (220 м²).
Размещение - 3 взрослых или 2 взрослых и 2 ребенка.
Ocean Beach Villa (220 м²).
Размещение - 3 взрослых или 2 взрослых и 2 ребенка.
Lagoon Beach Villa With Pool и **Ocean Beach Villa With Pool** (238 м²).
Размещение - 3 взрослых или 2 взрослых и 2 ребенка.
Laamu Water Villa (108 м²).
Размещение - 3 взрослых или 2 взрослых и 2 ребенка.
Laamu Water Villa With Pool (126 м²).
Размещение - 3 взрослых или 2 взрослых и 2 ребенка.
Beach Family Villa With Pool (253 м²).
Размещение - 3 взрослых или 2 взрослых и 2 ребенка.
Two Bedroom Lagoon Beach Villa with Pool (285 м²).
Размещение - 4 взрослых и 2 ребенка.
Two Bedroom Ocean Beach Villa with Pool (730 м²).
Размещение - 4 взрослых и 2 ребенка.

В номере:
- терраса
- ванна и душ
- фен
- кондиционер
- телефон
- сейф
- Wi-Fi
- персональный бар ($)
- спутниковое ТВ
- набор для приготовления чая/кофе
- халат, тапочки

Услуги и сервис в отеле:
- 5 ресторанов (Leaf, Longitude, Zen, Sip Sip, Deck-A-Dence)
- бар
- кафе-мороженое Ice and Chocolate Studio (мороженое и сорбет)
- Wi-Fi в общественных местах
- кабельный интернет (в библиотеке)
- SPA-центр Six Senses
- библиотека (включая DVD/CD)
- винный погреб
- прачечная ($)
- услуги врача
- кинозал (под открытым небом)
- магазины

Развлечения и спорт:
- бассейн
- йога
- снорклинг
- вейкбординг
- катамаран
- волейбол
- тренажерный зал
- каноэ
- виндсерфинг
- кайтсерфинг
- водные лыжи
- дайвинг-центр
- серфинг
- развлекательные программы (DJ)

Услуги для детей:
- детская зона в бассейне для взрослых
- няня (по запросу, $)
- детский клуб
- детская кроватка (по запросу)
- детские стульчики в ресторане (по запросу)

Пляж:
- песчаный

Наш комментарий:
Для спокойного, созерцательного отдыха. Высокий уровень сервиса и комфорта.

Soneva Fushi Resort

Информация об отеле:
Soneva Fushi Resort 5* - роскошный отель, расположен на острове Кунфунаду, на атолле Баа. Каждая вилла имеет собственный выход к пляжу. Рядом с островом расположен коралловый риф, находящийся под защитой ЮНЕСКО. Один из самых роскошных и великолепных отелей Мальдив. Полная реновация была в 2015 году.

Расположение:
На острове Кунфунаду, в 113 км от международного аэропорта Велана.

Трансфер:
30 минут на гидросамолете или 20 минут самолетом внутренних авиалиний до аэропорта Дараванду и 12 минут на катере.

Размеры острова:
1800 x 800 м.

Тип питания:
BB, HB, FB, AI

Номерной фонд:
В отеле 61 вилла:
Crusoe Villa/with Pool (235 м²).
Размещение - 4 взрослых или 2 взрослых и 2 ребенка.
Crusoe Villa/Suite 2-Bedroom with Pool (649 м²).
Размещение - 6 взрослых или 4 взрослых и 2 ребенка.
Soneva Fushi Villa (395 м²)
Размещение - 3 взрослых или 2 взрослых и 1 ребенок.
Crusoe Suite with Pool (645 м²).
Размещение - 4 взрослых или 2 взрослых и 3 ребенка.
Crusoe Suite 3-Bedroom with Pool (935 м²).
Размещение - 8 взрослых или 6 взрослых и 2 ребенка.
Soneva Fushi Villa 2-Bedroom with Pool (395 м²) и **Soneva Fushi Villa Suite 2-Bedroom with Pool** (594 м²)и **Soneva Fushi Villa Suite & Tree House** (607 м²).
Размещение - 6 взрослых или 4 взрослых и 2 ребенка.
Soneva Fushi Villa Suite with Pool (634 м²).
Размещение - 4 взрослых или 2 взрослых и 2 ребенка.
Soneva Fushi Villa Suite 3-Bedroom with Pool (975 м²).
Размещение - 9 взрослых или 6 взрослых и 3 ребенка.
Sunset Retreat 2-Bedroom (1290 м²).
Размещение - 7 взрослых или 4 взрослых и 3 ребенка.
Sunrise Retreat 3-Bedroom (1365 м²).
Размещение - 6 взрослых и 3 ребенка или 9 взрослых.
Villa 41-3-Bedroom Residence with Pool (1680 м²) и **Villa 15-4-Bedroom Private Residence** (2375 м²).
Размещение - 10 взрослых или 6 взрослых и 4 ребенка.
Villa One-3-Bedroom Residence with Pool (1400 м²) и **Villa 14-3-Bedroom Residence with Pool** (2250 м²).
Размещение - 9 взрослых или 6 взрослых и 3 ребенка.
Jungle Reserve - 4 Bedroom Residence with Pool (3530 м²).
Размещение - 12 взрослых или 8 взрослых и 4 ребенка.
Villa 42 - 6 Bedroom Residence with Pool (2250 м²).
Размещение - 16 взрослых или 12 взрослых и 4 ребенка.
Private Residence 9-Bedroom (5540 м²).
Размещение - 21 взрослый или 18 взрослых и 3 ребенка.

В номере:
- терраса
- ванна и душ
- фен
- кондиционер
- сейф
- Wi-Fi (по запросу)
- мини-бар ($)
- телефон
- iPod
- CD/DVD-проигрыватель
- стереосистема Hi-Fi (Bose)
- халат, тапочки
- кофемашина (для эспрессо)

Услуги и сервис в отеле:
- 7 ресторанов
- 3 бара
- Wi-Fi (в главном баре)
- комната для переговоров (на 12 чел.)
- винный погреб
- ювелирный магазин
- SPA-центр Six Senses Spa
- магазин сувениров
- услуги сомелье
- прачечная ($)
- библиотека
- обсерватория
- кинотеатр под открытым небом

Развлечения и спорт:
- бассейн
- тренажерный зал
- снорклинг
- безмоторные водные виды спорта
- уроки кулинарии ($)
- дегустация вин ($)
- бадминтон
- моторные водные виды спорта ($)
- волейбол на пляже
- настольный теннис
- дайвинг-центр
- теннисный корт
- настольные игры
- йога и тай-чи

Услуги для детей:
- детская площадка
- няня (по запросу, $)
- детская кроватка (по запросу)
- детские стульчики в ресторане (по запросу)
- детский клуб Children's Den

Пляж:
- песчаный

Наш комментарий:
Для спокойного, созерцательного отдыха. Высокий уровень комфорта и сервиса в стиле «босоногая роскошь». Предоставляется батлер-сервис, велосипеды к каждой вилле.

Soneva Jani

Информация об отеле:
Soneva Jani 5* - это настоящий оазис в море повседневной суеты. Гости могут выбрать одну из двадцати пяти роскошных вилл, расположенных как на сваях над водой, так и на пляже. В отеле позаботились о мелочах - виллы оснащены бассейнами и водными горками, а потолок в спальне раздвигается благодаря одному нажатию кнопки, позволяя спать под тропическим звездным небом. При первых же каплях дождя потолок автоматически закрывается. Отель предлагает широкий выбор услуг, в том числе прокат снаряжения для водных видов спорта, помещение для занятий йогой, снорклинг, индивидуальный пляж, фитнес-центр. Идеальное расположение и превосходное качество услуг делает этот отель подходящим для большинства категорий туристов.

Расположение:
На острове Медхуфару атолла Нуну.

Трансфер:
40 минут на гидросамолете + 50 минут на скоростном катере до отеля.

Тип питания:
BB, HB, FB, AI

Номерной фонд:
В отеле 25 вилл:

1-Bedroom Water Retreat (411 м²)
Размещение - 2 взрослых и 2 ребенка.
1-Bedroom Water Retreat With Slide (411 м²)
Размещение - 2 взрослых и 2 ребенка.
2-Bedroom Water Retreat (555 м²)
Размещение - 4 взрослых и 2 ребенка.
2-Bedroom Water Retreat With Slide (555 м²)
Размещение - 4 взрослых и 2 ребенка.
3-Bedroom Water Reserve (555 м²)
Размещение - 6 взрослых и 2 ребенка.
4-Bedroom Water Reserve (1245 м²).
Размещение - 8 взрослых и 2 ребенка.
Bedroom Island Reserve (1424 м²)
Размещение - 8 взрослых и 2 ребенка.

В номере:
- терраса/балкон
- ванна/душ (душ на открытом воздухе)
- фен
- кондиционер
- Wi-Fi
- сейф
- телефон
- CD/DVD-плеер
- спутниковое ТВ
- мини-бар
- халат, тапочки
- набор для приготовления чая/кофе
- кофемашина

Услуги и сервис в отеле:
- 5 ресторанов (Gathering, So Imaginative, So Fresh, So Engaging, So Starstruck)
- бар Gathering
- кафе So Cool
- Wi-Fi в лобби
- сувенирный магазин
- сейф на ресепшн
- магазины
- библиотека
- винный погреб
- кинотеатр
- прачечная ($)
- экскурсионные программы

Развлечения и спорт:
- виндсерфинг
- водные виды спорта
- дайвинг-центр
- прокат велосипедов
- рыбная ловля
- снорклинг
- теннисный корт

Услуги для детей:
- детский клуб
- игровая площадка
- няня (по запросу, $)

Пляж:
- песчаный

Наш комментарий:
Для спокойного, созерцательного отдыха. Высокий уровень комфорта и сервиса в стиле «босоногая роскошь». Предоставляется батлер-сервис, велосипеды к каждой вилле.

St. Regis Maldives Vommuli

Информация об отеле:

St. Regis Maldives Vommuli Resort 5* расположен на частном острове, на территории площадью 9 гектаров с пышным тропическим садом, белым песком и бирюзовой лагуной. Стильный и элегантный отель. Подходит как для спокойного, романтического отдыха, так и для семей с детьми. В распоряжении гостей SPA-центр Iridium с множеством разнообразных процедур. Гости также могут заняться дайвингом и виндсерфингом, а также взять напрокат гидроцикл, боббинг, каяк со стеклянным дном и катамаран. Просторные комфортабельные виллы с изысканным дизайном и высокий уровень сервиса оценит даже самый взыскательный гость.

Расположение:

На острове Воммули на атолле Даалу, в 150 км от международного аэропорта Велана.

Трансфер:

45 минут на гидросамолете.

Размеры острова:

9 гектаров.

Тип питания:

BB

Номерной фонд:

В отеле 77 вилл:

Garden Villa with Pool (150 м²).
Размещение - 2 взрослых и 1 ребенок.

One-Bedroom Overwater Villa with Pool (182 м²).
Размещение - 2 взрослых и 1 ребенок.

Beach Villa with Pool (140 м²) .
Размещение - 2 взрослых и 1 ребенок.

Sunset Overwater Villa with Pool (182 м²).
Размещение - 2 взрослых и 1 ребенок.

Overwater St. Regis Suite with Pool (282 м²).
Размещение - 2 взрослых и 1 ребенок.

Two-Bedroom Family Villa with Pool (334 м²).
Размещение - 4 взрослых и 1 ребенок.

Two-Bedroom Beach Suite with Pool (531 м²).
Размещение - 4 взрослых и 1 ребенок.

Caroline Astor Estate (620 м²).
Размещение - 6 взрослых и 3 ребенка.

John Jacob Astor Estate (1540 м²)
Размещение - 6 взрослых и 4 ребенка.

В номере:

- терраса
- ванна/душ
- бассейн
- фен
- кондиционер
- Wi-Fi
- мини-бар ($)
- CD/DVD-проигрыватель
- телевизор
- сейф
- телефон
- халат, тапочки
- набор для приготовления чая/кофе
- кофемашина (Illy)
- услуги батлера (24 часа)
- iPad-станция

Услуги и сервис в отеле:

- 3 ресторана
- бар
- пиццерия
- бассейн
- Wi-Fi
- винный погреб (с дегустационным меню)
- SPA-центр «Iridium»
- химчистка/прачечная ($)
- магазин (бутик St. Regis)
- библиотека
- кофейня

Развлечения и спорт:

- нибординг
- вейкбординг
- бильярд
- аэрохоккей
- салон красоты
- видеоигры
- йога
- водные виды спорта
- виндсерфинг
- настольный теннис
- футбол
- дайвинг-центр
- теннисный корт
- водные лыжи
- настольные игры
- фитнес-центр (услуги персонального тренера - $)

Услуги для детей:

- детский бассейн
- детский клуб

Пляж:

- песчаный

Наш комментарий:

Отель утопает в пышной экзотической растительности, предоставляет высокий уровень сервиса, белоснежный пляж с отличной лагуной. Подойдет как для спокойного романтического отдыха, так и для семей с детьми.

Velaa Private Island

Информация об отеле:
Отель предлагает своим гостям роскошный отдых в комфортабельных виллах и высокий уровень сервиса. Отель спроектирован чешским архитектором Петром Коларом, который совместил элементы традиционной мальдивской культуры с современными технологиями и изысканным дизайном. При строительстве вилл были использованы натуральные материалы.

Расположение:
На острове Вела, на атолле Нуну, в 185 км от международного аэропорта Велана.

Трансфер:
50 минут на гидросамолете.

Размеры острова:
585 x 490 м.

Тип питания:
BB

Номерной фонд:
В отеле 47 вилл:
Beach Pool Villa (от 287 м²).
Размещение - 2 взрослых и 1 ребенок.
Deluxe Beach Pool Villa (от 313 м²).
Размещение - 2 взрослых и 1 ребенок.
Sunrise Water Pool Villa (от 223 м²).
Размещение - 2 взрослых и 1 ребенок.
Sunset Deluxe Water Pool Villa (от 245 м²).
Размещение - 2 взрослых и 1 ребенок.
Beach Pool House (от 581 м²).
Размещение - 4 взрослых и 1 ребенок.
Ocean Pool House (от 493 м²).
Размещение - 4 взрослых и 1 ребенок.
Romantic Pool Residence (598 м²).
Размещение - 2 взрослых и 1 ребенок.
Velaa Private Residence (1324 м²)
Размещение - 8 взрослых и 2 ребенка.

В номере:
- терраса
- ванна и душ
- фен
- кондиционер
- сейф
- Wi-Fi
- набор для приготовления чая/кофе
- услуги батлера
- телевизор
- халат, тапочки
- мини-бар (безалкогольные напитки)
- спутниковое ТВ

Услуги и сервис в отеле:
- 3 ресторана (Athiri, Aragu, Tavaru)
- 2 бара (Avi и Cru)
- Wi-Fi
- винный погреб
- ювелирный магазин (Tamara Comolli)
- услуги сомелье
- прачечная ($)
- кабинет врача ($)
- библиотека (около 20 000 книг)
- магазины
- пиццерия (открыта на обед)
- SPA-центр My Blend by Clarins
- лаунж на крыше
- павильон для занятий йогой и платформа для медитаций на пляже

Развлечения и спорт:
- бассейн
- йога (индивидуально - $)
- стена для скалолазания (6-7 м)
- виндсерфинг
- футбольное поле
- настольный теннис
- аэробика (индивидуально - $)
- сквош ($)
- каяки
- вейкбординг
- тренажерный зал
- волейбол
- живая музыка
- кайтсерфинг
- дайвинг-центр (сертификация PADI)
- теннисный корт (крытый, $)
- водные лыжи
- индивидуальные экскурсии

Услуги для детей:
- детская кроватка (по запросу)
- детские стульчики в ресторане (по запросу)
- детский бассейн
- детское меню в ресторане
- детская площадка
- детский клуб
- няня (по запросу, $)

Пляж:
- песчаный

Наш комментарий:
Роскошный отдых в приватной атмосфере комфортабельных вилл и высокий уровень сервиса. Для всех категорий туристов VIP-уровня. Гордость отеля: гольф-клуб и SPA-центр. Предоставляется батлер-сервис, велосипеды к каждой вилле.

W Maldives

Информация об отеле:
W Maldives 5 * – это роскошный курорт, расположенный на частном острове и принадлежащий сети ультра люкс Marriott International. «Whatever – whenever, что угодно – когда угодно», – такова философия отеля. Архитектурный и дизайнерский стиль отеля находится в полной гармонии с природой Мальдив. Все гостиничные номера выполнены в сочетании современных интерьеров и традиционных мальдивских мотивов. Картину дополняют белый песок и бирюзовые лагуны, коралловые рифы и пальмовые рощи.

Расположение:
На острове Фесду, в центре атолла Северный Ари, в 72,4 км от международного аэропорта Велана (г. Мале).

Трансфер:
25 минут на гидросамолете.

Размеры острова:
200 x 215 м.

Тип питания:
BB, HB, FB

Номерной фонд:
В отеле 77 вилл:
Wonderful Beach Oasis (188 м²).
Размещение - 3 взрослых или 2 взрослых и 2 ребенка (до 12 лет).
Fabulous Overwater Oasis (146 м²).
Размещение - 3 взрослых или 2 взрослых и 1 ребенок (до 12 лет).
WOW Ocean Escape (323 м²).
Размещение – 5 взрослых или 4 взрослых и 2 ребенка (старше 5 лет).
Spectacular Lagoon Oasis (146 м²).
Размещение - 3 взрослых или 2 взрослых и 1 ребенок (до 12 лет).
Extreme WOW Ocean Haven (323 м²) .
Размещение - 5 взрослых или 4 взрослых и 2 ребенка (до 12 лет).

В номере:
- балкон/терраса
- ванна и душ
- бассейн
- фен
- кондиционер
- мини-бар ($)
- сейф
- холодильник (для вина)
- телефон
- телевизор
- Wi-Fi
- халат, тапочки
- набор для приготовления чая/кофе
- косметические принадлежности
- CD/DVD-проигрыватель

Услуги и сервис в отеле:
- 4 ресторана
- 2 бара
- интернет-кафе
- SPA-центр (Away Spa над водой)
- магазин бутик W (аксессуары)
- прачечная ($)
- консьерж-сервис
- Wi-Fi (бесплатно на всей территории острова)
- кабинет врача ($)
- библиотека
- аренда яхт
- киоски с питьевой водой и фруктами

Развлечения и спорт:
- бассейн
- снорклинг
- парная (в SPA-центре, только в соответствии с гостевой книгой)
- вейкбординг
- катамаран
- прокат DVD-фильмов
- бильярд
- тренажерный зал
- каноэ
- виндсерфинг
- йога (групповые занятия на пляже)
- настольный теннис
- кайтсерфинг
- водные лыжи
- дайвинг-центр (есть морской биолог)

Услуги для детей:
- детское меню в ресторане (по запросу)
- детский халат (по запросу)
- врач (по запросу, $)
- детские стульчики в ресторане (по запросу)

Пляж:
- песчаный

Наш комментарий:
Стильный курорт с непринужденной атмосферой и высочайшим уровнем сервиса. Идеальный вариант для молодых пар, для проведения медового месяца, празднования юбилеев, свадеб и специальных торжеств.

★★★★★ Adaaran Prestige Vadoo

Информация об отеле:
Роскошный отель Adaaran Prestige Vadoo предлагает уставшим от городской суеты европейцам уединенный отдых для двоих в атмосфере полной приватности. Просторные номера, красивая природа острова, парк с попугаями. Хорошее питание. Подойдет для любого типа туристов. Не рекомендуется отдых с маленькими детьми. К услугам гостей виллы на воде с собственной гидромассажной ванной, глубоким бассейном и ванной комнатой со стеклянным полом, через которую можно наблюдать за подводным миром. На всей территории работает бесплатный Wi-Fi.
Среди других удобств - балкон и круглосуточные услуги личного дворецкого.
В курортном отеле работают рестораны, бар и кафе. Гости могут воспользоваться услугами пункта обмена валют и прачечной. По запросу для гостей на завтрак подают китайские блюда.

Расположение:
Находится на атолле Южный Мале в 8 км от аэропорта Велана (г. Мале).

Трансфер:
15 минут на скоростном катере (круглосуточно).

Размеры острова:
210 x 82 м.

Тип питания:
BB, HB, FB, AI

Номерной фонд:
В отеле 50 номеров.
Sunrise Water Villa (91 м²)
Размещение - максимально 2 взрослых или 2 взрослых + 1 ребенок.
Sunset Water Villa (91 м²)
Размещение - максимально 2 взрослых или 2 взрослых + 1 ребенок.
Honeymoon Villa (117 м²)
Размещение - максимально 2 взрослых или 2 взрослых + 1 ребенок.
Japanese Villa (91 м²)
Размещение - максимально 2 взрослых или 2 взрослых + 1 ребенок.

В номере:
- сейф
- бассейн (на террасе)
- услуги батлера (круглосуточно)
- кондиционер
- кофемашина (для эспрессо)
- уборка номера: 2 раза в день
- CD/DVD-проигрыватель
- телефон
- тапочки
- домашний кинотеатр (со стереозвуком)
- джакузи (в ванной комнате)
- ТВ: спутниковое
- мини-бар ($)
- душ
- набор для приготовления чая/кофе
- Wi-Fi
- халат
- телевизор (2 телевизора: в спальне и ванной комнате)
- шезлонги
- кровати king size или twin

Услуги и сервис в отеле:
- прачечная ($)
- SPA-центр
- 2 бара
- Japanese Tea Ceremony room – комната для проведения настоящей чайной церемонии.
- магазин сувениров
- Wi-Fi
- услуги доктора
- комната для хранения багажа
- обмен валюты
- экскурсионные программы

Развлечения и спорт:
- бассейн
- SPA-салон
- массаж
- оздоровительный центр
- снорклинг (оборудование бесплатно)
- тренажерный зал
- волейбол на пляже
- водные виды спорта
- дайвинг-центр
- дискотека
- рыбная ловля
- развлекательные программы

Пляж:
- песчаный
- рядом коралловый риф

Наш комментарий:
Все номера отеля – водные виллы. Элегантный уединенный отдых для двоих.

Adaaran Prestige Water Villas Meedhupparu

Информация об отеле:

Отель Adaaran Prestige Water Villas является люксовой частью курорта Meedhupparu. Эксклюзивные водные виллы образуют свою независимую территорию: собственный ресторан, ресепшн, бассейн и отгороженный пляж. Каждая вилла круглосуточно обслуживается личным батлером. Гости водных вилл имеют возможность пользоваться всеми предоставляемыми услугами отеля Select Meedhupparu. Виллы оснащены кондиционером и построены прямо над водой Индийского океана. На полу имеются стеклянные панели. Все виллы располагают телевизором с плоским экраном, DVD-плеером и кофемашиной. В ванной комнате установлена гидромассажная ванна.
В 5 ресторанах и 4 барах на острове подают блюда международной кухни, а так же широкий ассортимент вин и сигар.

Расположение:

На атолле Раа, в 135 км от международного аэропорта Велана (г. Мале).

Трансфер:

45 минут на гидросамолете (с 06:00 до 16:00).

Размеры острова:

930 x 430 м.

Тип питания:

AI

Номерной фонд:

Adaaran Prestige Water Villas (84 м^2)
Размещение - максимально 2 взрослых.
Водные виллы расположены в блоках по 2 номера. Каждый номер имеет выход к морю с террасы. При заселении предоставляется бесплатно бутылка игристого вина в номер, тарелка с сезонными фруктами – ежедневно; также один ужин на берегу, одно пробное дайв-погружение (4–5 минут); при проживании в отеле более 3 ночей: одна экскурсия на выбор (вечерняя рыбалка или круиз на закате), один 30-минутный массаж на человека в SPA-центре.

В номере:

- кондиционер
- мини-бар
- спутниковое телевидение
- телефон с прямым междугородним выходом
- кофемашина для эспрессо
- сейф
- услуги батлера
- CD/DVD-проигрыватель
- тапочки
- домашний кинотеатр
- набор для приготовления чая/кофе
- фен
- терраса
- джакузи
- выбор подушек
- душ
- Wi-Fi
- халат

Услуги и сервис в отеле:

- SPA-центр
- салон красоты ($)
- 5 баров
- 2 ресторана
- Wi-Fi
- кабинет врача ($)
- прачечная ($)
- магазины (сувенирный, ювелирный, одежды и работ местного художника)
- центр китайской рефлексологии

Развлечения и спорт:

- 2 бассейна
- сауна
- снорклинг
- парная
- бадминтон
- тренажерный зал
- волейбол на пляже
- виндсерфинг
- футбол на пляже
- настольный теннис
- скутер (jet ski)
- водные лыжи
- дайвинг-центр
- теннисный корт
- развлекательные программы (живая музыка, караоке, дискотека)

Услуги для детей:

- детская кроватка: по запросу
- детская площадка

Пляж:

- песчаный

Наш комментарий:
Рекомендуется для спокойного отдыха пар и молодоженов. Хороший коралловый риф.

Amari Havodda Maldives

Информация об отеле:
Новый курорт, принадлежащий тайской отельной цепочке Amari. Курортный комплекс Amari Havodda Maldives с открытым бассейном, детским бассейном и удобствами для занятий водными видами спорта находится на острове Тинадхоо на территории атолла Гаафу. К услугам гостей терраса для загара, SPA-центр и 5 ресторанов и кафе. Гости также могут поиграть в пляжный волейбол и посетить тренажерный зал FIT. Есть организация лодочных экскурсий. Этот район пользуется популярностью среди любителей снорклинга и дайвинга.
Комфортабельные номера с видом на океан или риф и уютная атмосфера делают этот отель прекрасным местом для незабываемого отдыха.

Расположение:
Курорт находится на острове Хаводда атолла Гаафу Далу, в 400 км от международного аэропорта Велана (г. Мале).

Трансфер:
50 минут на самолете внутренних авиалиний до аэропорта Каадеду + 10 минут на скоростном катере до отеля.

Размеры острова:
700 x 250 м.

Тип питания:
FB, AI, PAI

Номерной фонд:
В отеле 120 номеров:
Standard Beach Villa (95 м²).
Размещение - 3 взрослых или 2 взрослых и 2 ребенка.
Beach Villa (95 м²).
Размещение - 3 взрослых или 2 взрослых и 2 ребенка.
Sunset Beach Villa (95 м²).
Размещение - 3 взрослых или 2 взрослых и 2 ребенка.
Beach Garden Pool Villa (121 м²).
Размещение - 3 взрослых или 2 взрослых и 2 ребенка.
Beach Pool Villa (121 м²).
Размещение - 3 взрослых или 2 взрослых и 2 ребенка.
Overwater Villa (77 м²).
Размещение - 3 взрослых.
Overwater Pool Villa (153 м²).
Размещение - 3 взрослых.

В номере:
- терраса
- кровать king-size
- кондиционер
- вентилятор
- Wi-Fi
- сейф
- мини-бар (пополнение раз в день.
- Full Board - $ / All Inclusive - прохладительные напитки, пиво, снэки – бесплатно / Premium All Inclusive – бесплатно)
- набор для приготовления чая/кофе
- спрей от комаров (бесплатно для All Inclusive и Premium All Inclusive)
- телефон
- телевизор (есть русский канал)
- ванна
- 2 душа: закрытый и на открытом воздухе
- тахта для отдыха
- уборка номера (ежедневно)

Услуги и сервис в отеле:
- 2 ресторана (Amaya Food Gallery – главный, шведский стол/преимущественно тайская кухня и европейские блюда с тайским акцентом; Ember Grill – японский стиль барбекю, морепродукты и гриль).
- Pizza Kaage – закуски в течение дня, а также пицца на вынос
- 2 бара: Iru и Thari
- Wi-Fi
- кондиционированный лаунж с библиотекой и компьютером
- медицинский центр и услуги врача ($)
- салон красоты ($)
- магазины (ювелирные изделия, сувенирный, пляжная одежда)
- услуги прачечной ($)

Развлечения и спорт:
- бассейн
- тренажерный зал
- SPA-центр «Breeze SPA» (6 массажных павильонов)
- йога
- многофункциональный корт (теннис, футбол, волейбол, баскетбол)
- виндсерфинг
- катание на банане ($)
- водные лыжи ($)
- скутер (jet-ski) ($)
- каноэ
- катамаран
- оборудование для снорклинга
- снорклинг на домашнем рифе в сопровождении гида
- дайвинг-центр Euro Divers

Для детей:
- детский клуб (4-12 лет)
- детский бассейн
- детские стульчики в ресторане
- детские кроватки
- услуги няни (по запросу, $)

Пляж:
- песчаный

Наш комментарий:
Amari Havodda Maldives предлагает беззаботный отдых для всех категорий туристов. Отель с хорошими лагунами и отличным коралловым рифом.

★★★★★ Amaya Kuda Rah

Информация об отеле:
Небольшой уютный курорт известной цейлонской сети Amaya с дружелюбной непринужденной атмосферой. Отель расположен неподалеку от одной из самых известных дайв-точек на Мальдивах – Куда Ра Тила и окружен красивейшим домашним рифом.

Расположение:
На острове Кудара атолла Южный Ари, в 95 км от международного аэропорта Велана (г. Мале).

Трансфер:
25 минут на гидросамолете + 10-30 минут на лодке (с 06:30 до 16:00) или 25 минут на самолете внутренних авиалиний до местного аэропорта Маамигили + 25 минут на лодке (в соответствии с расписанием рейсов).

Размеры острова:
33 000 м²

Тип питания:
BB, HB, FB, AI, SAI

Номерной фонд:
После ребрендинга отель открыт в июле 2016 года. Реновация закончена в октябре 2017 года.
Всего в отеле 57 номеров:
Garden Villa (38 м²).
Размещение максимально 3 взрослых или 2 взрослых и 1 ребенок. Виллы расположены в середине острова.
Beach Villa with Pool (90 м²).
Размещение максимально 3 взрослых или 2 взрослых и 1 ребенок. Береговые виллы
Beach Suite with Pool (231 м²).
Размещение максимально 3 взрослых или 2 взрослых и 2 детей. Двухэтажные береговые виллы улучшенной планировки.
Family Duplex Beach Villa with Pool (231 м²).
Размещение максимально 4 взрослых или 3 взрослых и 2 детей. Виллы по наполнению идентичны номерам Beach Suite, но вместо гостиной на первом этаже имеют вторую спальню.
Water Villa with Pool (118 м²).
Размещение максимально 3 взрослых или 2 взрослых и 1 ребенок. Водные виллы
Presidential Suite with Pool (201 м²).
Размещение максимально 4 взрослых. Вилла расположена на сваях в водах лагуны.

В номере:
- кондиционер
- ванна и душ
- сейф
- телефон
- косметические принадлежности
- фен
- мини-бар ($)
- набор для приготовления чая/кофе
- халат
- телевизор: плазменная панель
- кровать king-size

Услуги и сервис в отеле:
- 2 ресторана
- 1 бар
- Wi-Fi
- врач по вызову ($)
- магазин сувениров

Развлечения и спорт:
- 1 бассейн
- SPA-центр
- тренажерный зал
- снорклинг
- уроки кулинарии
- бильярд
- банан
- водные виды спорта
- велосипед
- ночной клуб
- скутер (jet ski)
- дайвинг-центр
- настольные игры
- фрисби
- fun tube

Услуги для детей:
- детский клуб

Пляж:
- песчаный
- домашний риф

★★★★★

Amaya Kuda Rah

Наш комментарий:
Небольшой уютный курорт с дружелюбной, непринужденной атмосферой. Отель располагает элегантными комфортабельными виллами на самом берегу и в лагуне, окружен красивейшим домашним рифом. Отличный выбор для семей с детьми.

★★★★★ Anantara Dhigu Maldives Resort

Информация об отеле:

Отель Anantara Dhigu Maldives Resort 5* расположен на пляже атолла Южный Мале. К услугам гостей стильные пляжные и водные виллы, дайвинг-центр, школа серфинга, фитнес-центр. Гостям отеля предлагают несколько ресторанов и баров, где они смогут отведать блюда мальдивской, итальянской и тайской кухни. Сотрудники отеля говорят на нескольких языках.

Расположение:

В 20 км от международного аэропорта Велана, на острове Дигу атолла Южный Мале (входит в комплекс Anantara с соседними островами-отелями Anantara Veli и Naladhu).

Трансфер:

35 минут на скоростном катере или 10 минут на гидросамолете.

Размеры острова:

510 x 120 м.

Тип питания:

BB, HB, FB

Номерной фонд:

В отеле 110 номеров:
Sunrise Beach Villa (125 м²).
Размещение - 3 взрослых или 2 взрослых и 2 ребенка.
Sunset Beach Villa (125 м²).
Размещение - 3 взрослых или 2 взрослых и 2 ребенка.
Sunset Pool Villa (180 м²).
Размещение - 3 взрослых или 2 взрослых и 2 ребенка.
Anantara Pool Villa (150 м²).
Размещение - 3 взрослых или 2 взрослых и 2 ребенка.
Anantara Over Water Pool Villa (129 м²).
Размещение - 3 взрослых или 2 взрослых и 2 ребенка (старше 6 лет)
Two Bedroom Anantara Pool Villa (321 м²).
Размещение – 4 взрослых или 2 взрослых и 3 ребенка.
Sunrise Over Water Suite (119 м²).
Размещение - 3 взрослых или 2 взрослых и 2 ребенка (старше 6 лет)
Sunset Over Water Suite (119 м²).
Размещение - 3 взрослых или 2 взрослых и 2 ребенка (старше 6 лет)
Two-Bedroom Family Villa (237 м²).
Размещение - 6 взрослых или 4 взрослых и 4 ребенка.
В водных виллах запрещено размещение с детьми младше 6 лет.

В номере:

- терраса
- кондиционер
- вентилятор
- Wi-Fi
- ванна и душ
- фен
- сейф
- набор для приготовления чая/кофе
- кофемашина (для эспрессо)
- iPod (док-станция)
- CD/DVD-проигрыватель
- телефон
- мини-бар ($)
- спутниковое ТВ

Услуги и сервис в отеле:

- 3 ресторана и бар в отеле Anantara Dhigu
- 3 ресторана и бар на соседнем острове-отеле Anantara Veli
- Wi-Fi
- услуги врача ($)
- ювелирный магазин
- магазин сувениров
- прачечная ($)
- библиотека

Развлечения и спорт:

- открытый бассейн
- SPA-центр
- сауна
- снорклинг
- скутер (jet ski)
- катамаран
- каяки
- дайвинг-центр ($)
- вейкбординг
- прокат DVD-фильмов
- тренажерный зал
- бадминтон
- волейбол
- йога ($)
- виндсерфинг
- настольный теннис
- 2 теннисных корта (в дневное время - бесплатно)
- водные лыжи
- серфинг
- развлекательные программы (традиционное мальдивское шоу с Bodu Beru, живая музыка)

Услуги для детей:

- детский клуб Dhoni (3-11 лет)
- детская кроватка (по запросу)
- детские стульчики в ресторане (по запросу)

Пляж:

- песчаный
- лазурная лагуна

Наш комментарий:
Территория курорта объединяет два острова, Дигу и Вели. Гости курорта могут воспользоваться любыми услугами отеля Anantara Veli Resort. Anantara Dhigu признан в 2018 году лучшим семейным отелем на Мальдивских островах (World Travel Awards).

★★★★★ Anantara Veli Maldives Resort

Информация об отеле:
Отель Anantara Veli Maldives Resort 5* расположен в окружении тропической природы и голубых вод океана. Отель располагает роскошными виллами, несколькими ресторанами, а так же SPA-салоном. В местах общего пользования предоставляется бесплатный Wi-Fi. Территория курорта объединяет два острова Дигу и Вели. Гости отеля могут воспользоваться любыми услугами отеля Anantara Dhigu.
Важно: в отеле не разрешено размещение с детьми.

Расположение:
На острове Вели атолла Южный Мале (входит в комплекс Anantara с соседними островами-отелями Anantara Dhigu и Naladhu), в 20 км от международного аэропорта Велана.

Трансфер:
35 минут на скоростном катере.

Размеры острова:
342 x 213 м.

Тип питания:
BB, HB, FB

Номерной фонд:
Всего в отеле 67 номеров:
Over Water Bungalow (62 м²).
Размещение - 2 взрослых.
Superior Over Water Bungalow (62 м²).
Размещение - 2 взрослых.
Deluxe Over Water Bungalow (92 м²).
Размещение - 2 взрослых.
Ocean Pool Bungalow (125 м²).
Размещение - 2 взрослых.
Deluxe Over Water Pool Bungalow (125 м²).
Размещение - 2 взрослых.

В номере:
- ванна и душ
- терраса
- фен
- спутниковое ТВ
- CD/DVD-проигрыватель (MP3-плеер)
- Wi-Fi
- сейф
- мини-бар ($)
- кондиционер
- телефон
- набор для приготовления чая/кофе
- кофемашина (для эспрессо)
- шезлонги (на террасе)
- халат, тапочки
- туалетно-косметические принадлежности

Услуги и сервис в отеле:
- 3 ресторана и бар в отеле Anantara Veli
- 3 ресторана и бар на соседнем острове-отеле Anantara Dhigu
- Wi-Fi
- химчистка/прачечная ($)
- услуги врача ($)
- библиотека
- магазин сувениров

Развлечения и спорт:
- открытый бассейн
- SPA-центр
- тренажерный зал
- прокат DVD-фильмов
- настольный теннис
- живая музыка
- 2 теннисных корта
- серфинг

Услуги для детей:
Отель принимает гостей от 18 лет.

Пляж:
- песчаный
- лазурная лагуна

Наш комментарий:
Территория курорта объединяет два острова Дигу и Вели. Гости курорта могут воспользоваться любыми услугами отеля Anantara Dhigu. Идеальный вариант для романтических пар и людей, стремящихся к уединенному респектабельному отдыху.

Angsana Maldives Ihuru

Информация об отеле:

Уютный маленький курорт класса люкс с тихой, расслабляющей атмосферой. Отличительные особенности: уникальная программа обучения кулинарному искусству мальдивской кухни, морская лаборатория. Все безмоторные виды водного спорта гостям предоставляются бесплатно. На острове проводятся свадебные церемонии. Курорт имеет общую систему управления с соседним отелем Banyan Tree Vabbinfaru, между которыми каждые 2 часа курсирует бесплатная лодка. Комфортабельные виллы Angsana Resort & Spa Maldives, выполненные в традициях мальдивских островов, с тростниковыми крышами и просторными террасами, расположились среди пышной зелени уединенного островка Ihuru, на живописном пляже с белоснежным мягким песком, окаймленном лазурными водами лагуны и коралловым рифом, где в изобилии обитают представители редкой подводной фауны.

Расположение:

На острове Ихуру атолла Северный Мале, в 17 км от международного аэропорта Велана (г. Мале).

Трансфер:

20 минут на катере (круглосуточно).

Размеры острова:

160 x 150 м.

Тип питания:

BB, HB, FB, AI

Номерной фонд:

В отеле 45 береговых вилл.
Beachfront Villa (57 м²).
Размещение 4 взрослых или 2 взрослых и 2 детей. Спальня с кроватью king-size, зона гостиной, терраса с зоной отдыха, ванная комната с душем на открытом воздухе в мини-садике.
Beachfront Jet-Pool Villa (68 м²).
Расположение 4 взрослых или 2 взрослых и 2 детей. Дополнительно к номерам Beachfront Villa - джакузи на открытом воздухе в мини-садике.
Все номера – отдельно стоящие береговые бунгало.

В номере:

- кондиционер
- Wi-Fi
- сейф
- сад (небольшой)
- CD/DVD-проигрыватель
- телефон
- тапочки/халат
- фен
- терраса (с шезлонгами и качелями)
- джакузи (в Beachfront Jet-Pool Villa)
- мини-бар ($)
- душ (на открытом воздухе)
- набор для приготовления чая/кофе
- кровать king-size

Услуги и сервис в отеле:

- ресторан (Riveli: шведский стол)
- бар (The Velaavani)
- прачечная ($)
- конференц-зал (макс. 20 человек)
- интернет
- Wi-Fi
- библиотека
- морская лаборатория Marine Lab
- школа кулинарного искусства
- экскурсии по острову и на Мале
- отель предлагает услуги в проведении свадебных торжеств, включая «подводные» церемонии, а также специальные программы для молодоженов.

Развлечения и спорт:

- SPA-центр (Angsana)
- банан
- водные виды спорта
- водные лыжи
- дайвинг-центр
- дартс
- каноэ
- катамаран
- настольный теннис
- рыбная ловля
- снорклинг
- морская лаборатория

Услуги для детей:

- детская кроватка (по запросу)
- детские стульчики в ресторане (по запросу)

Пляж:

- песчаный
- домашний риф (в 5 м от берега)

Наш комментарий:
Великолепное обслуживание. Общая обстановка непринужденная, так как большинство отдыхающих – молодежь. Отличный коралловый риф.

5* STANDARD

Angsana Maldives Velavaru

Информация об отеле:
Отель Angsana Maldives Velavaru разместился на красивейшем островке Велавару, известном также как «Черепаший остров» и окруженном безбрежной аквамариновой лазурью Индийского океана. Шикарные виллы расположены в тенистых тропических зарослях у жемчужного пляжа и среди прозрачных вод лагуны. Так же в отеле Angsana Velavaru SPA-центр и разнообразие водных видов спорта, впечатляющий дайвинг и знакомство с подводным миром океана в собственной исследовательской лаборатории отеля, изысканная кухня в ресторанах и экзотические напитки в баре, романтические ужины при свечах на берегу и беззаботный отдых на изумительных пляжах.

Расположение:
На острове Велавару на атолле Даалу, в 146 км от международного аэропорта Велана (г. Мале).

Трансфер:
Перелет (на усмотрение отеля) 40 минут на гидросамолете (с 06:00 до 16:00) или на рейсе внутренних авиалиний до аэропорта Маамигили (20 мин) + 1 час на скоростном катере.

Размеры острова:
445 x 240 м

Тип питания:
BB, HB, FB, AI

Номерной фонд:
В отеле 113 номеров.
Beachfront Villa (88 м²).
Размещение 3 взрослых или 2 взрослых и 1 ребенок.
Beachfront Jet-Pool Villa (88 м²).
Размещение 3 взрослых или 2 взрослых и 1 ребенок.
Deluxe Beachfront Pool Villa (207 м²).
Размещение 3 взрослых или 2 взрослых и 1 ребенок.
Velavaru Villa (323 м²).
Размещение 4 или 2 взрослых и 2 ребенка.
Angsana Villa (473 м²).
Размещение 5 или 4 взрослых и 1 ребенок.
Комплекс водных вилл **InOcean Villas** (75–287 м²):
- **InOcean Sunrise Pool Villa**;
- **InOcean Sunrise Pool Villa with Sala**;
- **InOcean Sunset Pool Villa**;
- **InOcean Sunset Pool Villa with Sala;**
- **InOcean Sanctuary Pool Villa**.

В номере:
- терраса
- кондиционер
- вентилятор
- Wi-Fi
- кровати king-size
- ванна (только в InOcean Villas)
- душ
- тапочки, халат
- фен
- TV: спутниковое
- мини-бар ($)
- CD/DVD-проигрыватель
- телефон
- набор для приготовления кофе и чая
- сейф в номере

Услуги и сервис в отеле:
- 1 ресторан Kaani (шведский стол)
- 2 ресторана
- бар (Kuredhi Bar)
- магазин сувениров
- врач по вызову ($)
- Wi-Fi (на всем острове)
- библиотека
- павильон на пляже
- информационный киоск с сенсорным экраном
- занятия в лаборатории Marine Conservation Lab
- кулинарная школа
- услуги по глажению одежды
- экскурсионные программы

Развлечения и спорт:
- SPA-центр
- тренажерный зал
- каяки (со стеклянным дном)
- катамаран
- водное поло
- прогулки на лодке (весельная лодка)
- банан
- дартс
- волейбол на пляже
- каноэ
- виндсерфинг
- настольный теннис
- рыбалка
- парасейлинг
- скутер (jet ski)
- водные лыжи
- дайвинг-центр
- настольные игры
- лекции о подводном мире
- вечерние развлекательные программы

Услуги для детей:
- детский клуб
- детские стульчики в ресторане
- детская кровать
- детское меню
- няня

Пляж:
- песчаный

Наш комментарий:
Рекомендуем для семейного отдыха с детьми и пар. Все безмоторные виды водного спорта предоставляются бесплатно. Отличный коралловый риф рядом с InOcean Villas.

Ayada Maldives

Информация об отеле:
Отель Ayada Maldives раскинулся на далеком Мальдивском острове, окруженном аквамариновыми водами, лазурной лагуной и рифами с богатым подводным миром. Отель располагает шикарными, оборудованными с современным комфортом виллами, построенными в пышных садах на берегу или над прозрачными водами Индийского океана. При этом все номера имеют собственный бассейн и просторную веранду с шезлонгами. Инфраструктура отеля обеспечивает прекрасные возможности для отдыха на любой вкус.

Расположение:
На острове Магудува на атолле Гаа-фу-Даалу, в 430 км от международного аэропорта Велана (г. Мале).

Трансфер
55 минут перелет внутренними авиалиниями до местного аэропорта Каадеду, затем 45 минут на скоростной лодке до отеля.

Размеры острова:
600 x 200 м.

Тип питания:
BB, HB, FB, DIAMOND ALL; CRYSTAL ALL

Номерной фонд:
В отеле 112 номеров.
Beach Villa (103 м²).
Размещение 3 человека или 3 взрослых и 1 ребенок.
Ocean Villa (108 м²).
Размещение 3 человека или 3 взрослых и 1 ребенок.
Beach Suite (115 м²).
Размещение 3 человека или 3 взрослых и 1 ребенок).
Sunset Beach Suite (137 м²).
Размещение 4 человека или 3 взрослых и 1 ребенок).
Sunset Lagoon Suite (156 м²).
Размещение человека 4 или 3 взрослых и 1 ребенок).
Sunset Ocean Suite (172 м²).
Размещение 4 человека или 4 взрослых и 1 ребенок.
Family Ocean Suite (172 м²).
Размещение 4 человека или 4 взрослых и 1 ребенок).
Ayada Royal Ocean Suite (318 м²).
Размещение 5 человек или 4 взрослых и 1 ребенок).

В номере:
- терраса
- кондиционер
- ванна/душ
- туалет
- тапочки/халат
- полотенца
- фен
- TV: спутниковое
- косметические принадлежности
- мини-бар
- DVD/CD-плеер
- телефон
- набор для приготовление чая/кофе
- кофемашина
- сейф

Услуги и сервис в отеле:
- 3 ресторана
- 4 бара
- Wi-Fi
- VIP-услуги
- батлер
- библиотека
- бизнес-центр
- комната для хранения багажа
- магазины
- услуги врача ($)
- прачечная/химчистка
- сейф на reception
- парикмахерская
- сувенирный магазин
- экскурсионные программы
- служба организации свадеб

Развлечения и спорт:
- бассейн
- SPA-центр AySpa
- фитнес-клуб
- игровая комната
- аэробика
- катамаран
- освещение теннисного корта
- бильярд
- бадминтон
- волейбол
- банан
- пилатес
- водные виды спорта
- виндсерфинг
- йога
- настольный теннис
- велосипед
- водные лыжи
- дайвинг-центр
- теннисный корт
- серфинг
- мини-футбол
- 3 дорожки для джоггинга
- пинбол
- парусный спорт
- караоке

Услуги для детей:
- детская кроватка (по запросу)
- детские стульчики в ресторане (по запросу)
- детское меню в ресторане
- детский бассейн
- детский клуб Zuzuu (4-12 лет)
- услуги няни (по запросу, $)

Пляж:
- вход в море: песчаный
- песчаный пляж
- домашний риф

Наш комментарий:
Курорт отличается элегантностью, стилем и высоким уровнем сервиса. Широкая лазурная лагуна и красивый риф. Подходит как для семейного, так и для романтического отдыха.

5* STANDARD

Banyan Tree Vabbinfaru

Информация об отеле:
К услугам гостей роскошные виллы с собственными бассейнами. На территории отеля предоставляется бесплатный Wi-Fi. В отеле работает SPA-центр, где гостям предлагаются массажные и косметические процедуры. В ресторанах подают блюда мальдивской кухни, свежие морепродукты и блюда интернациональной кухни. Отель славится отличным сервисом и является прекрасным вариантом для романтического отдыха. Banyan Tree Maldives Vabbinfaru имеет общую систему управления с соседним курортом Angsana Ihuru. Каждые 2 часа между ними осуществляется бесплатный трансфер на лодке (время в пути 3 минуты).

Расположение:
На острове Ваббинфару на атолле Северный Мале, в 17 км от международного аэропорта Велана.

Трансфер:
20 минут на скоростном катере.

Размеры острова:
180 x 160 м.

Тип питания:
BB, HB, FB, AI

Номерной фонд:
В отеле 48 номеров:

Ocean View Pool Villa (110 м²).
Размещение - 3 взрослых и 1 ребенок (до 3-х лет) или 2 взрослых и 2 ребенка (один из них до 3-х лет).
Beachfront Pool Villa (110 м²).
Размещение - 3 взрослых и 1 ребенок (до 3-х лет) или 2 взрослых и 2 ребенка (один из них до 3-х лет).
Spa Sanctuary Pool Villa (120 м²).
Размещение - 3 взрослых и 1 ребенок (до 3-х лет) или 2 взрослых и 2 ребенка (один из них до 3-х лет).

В номере:
- открытая терраса (с обеденной зоной)
- 2 душа (в помещении и на открытом воздухе)
- фен
- кондиционер
- халат/тапочки
- сейф
- мини-бар ($)
- телефон
- телевизор
- Wi-Fi
- набор для приготовления чая/кофе
- CD/DVD-проигрыватель (только в SPA Sanctuary Pool Villa)
- джакузи (на открытом воздухе)

Услуги и сервис в отеле:
- ресторан
- бар (есть кальян)
- библиотека
- конференц-зал
- Wi-Fi
- проведение свадебных церемоний
- круиз на парусном катамаране
- магазин
- морская лаборатория Marine Lab

Развлечения и спорт:
- SPA-центр (5 массажных павильонов)
- тренажерный зал (24 часа)
- безмоторные водные виды спорта
- снорклинг
- уроки кулинарии
- катамаран
- волейбол
- дартс
- каноэ
- настольный теннис
- дайвинг-центр
- водные лыжи
- настольные игры
- скуба-дайвинг

Услуги для детей:
- детская кроватка (по запросу)
- детские стульчики в ресторане (по запросу)

Пляж:
- песчаный

Наш комментарий:
Виллы выполнены в мальдивском стиле, есть коралловый риф. Отличная кухня и непревзойденное обслуживание. Подойдет для уединенного романтического отдыха.

★★★★★ Centara Grand Island Resort & Spa

Информация об отеле:

Отель принадлежит всемирно известной сети Centara Grand Hotels & Resorts. Благодаря развитой инфраструктуре идеально подходит для отдыха пар, семей с детьми, а также деловых людей. В отеле проводятся свадебные церемонии. План питания Ultimate All Inclusive включает широкий спектр бесплатных услуг.

Расположение:

На острове Маччафуши в южной части атолла Ари, в 87 км от международного аэропорта Велана (г. Мале).

Трансфер:

25 минут на гидросамолете (с 05:30 до 17:30) или 20 минут самолетом внутренних авиалиний до аэропорта Маамигили + 20 минут на скоростной лодке (круглосуточно, в соответствии с расписанием).

Размеры острова:

325 x 200 м.

Тип питания:

UAI

Номерной фонд:

Отель открыт в 2009 г. Последняя реновация была проведена в 2016 г.
В отеле 112 номеров.
Beach Suite (87 м²).
Размещение 3 человека или 2 взрослых и 2 ребенка.
Deluxe Water Villa (86 м²).
Размещение 3 человека.
Deluxe Family Water Villa (93 м²).
Размещение 3 человека или 2 взрослых и 2 ребенка.
Ocean Water Villa (110 м²).
Размещение 3 человека.
Sunset Ocean Pool Villa (114 м²).
Размещение 3 человека.
Luxury Beach Front Pool Villa (159 м²).
Размещение 2 человека.
Luxury Beach Front Pool Villa Two Bedrooms (159 м²).
Размещение 5 человек.

В номере:

- кондиционер
- ванна и душ
- сейф
- Wi-Fi
- CD/DVD-проигрыватель
- телефон
- тапочки/халат
- фен
- джакузи
- мини-бар (пополняется 1 раз в день)
- набор для приготовления чая/кофе
- smart TV

Услуги и сервис в отеле:

- 3 ресторана
- 2 бара
- Island Club: бассейн, кондиционированный лаунж
- Wi-Fi
- прачечная ($)
- магазин сувениров
- услуги врача ($)
- библиотека

Развлечения и спорт:

- 2 бассейна
- SPA-центр
- тренажерный зал
- снорклинг
- катамаран
- бильярд
- волейбол на пляже
- банан
- йога
- каноэ
- виндсерфинг
- настольный теннис
- дайвинг-центр
- настольные игры
- фитнес
- многофункциональный корт

Услуги для детей:

- детская кроватка (по запросу)
- детские стульчики в ресторане (по запросу)
- детское меню в ресторане
- детский бассейн
- детский клуб бесплатно (4-12 лет)
- услуги няни (по запросу, $)

Пляж:

- песчаный
- домашний риф (отличный)

Наш комментарий:
Благодаря развитой инфраструктуре отель идеально подходит для отдыха пар, семей с детьми, а также деловых людей. В отеле проводятся свадебные церемонии.

Coco Bodu Hithi

Информация об отеле:
Современный курорт, где гармонично сочетается шарм тропического жилища с последними технологиями и комфортом. В отеле на выбор гостей предлагаются великолепные водные виллы на сваях или уютные бунгало, затерянные среди кокосовых пальм. Для любителей активного отдыха имеется целый спектр развлечений – от занятий разнообразными видами спорта до интереснейших экскурсий. Возможна организация свадебных церемоний (желателен предварительный заказ).
Здесь каждый найдет занятие себе по вкусу. Водные виды спорта, романтические свидания и захватывающие экскурсии — ничто не оставит гостей равнодушным. Стоит побаловать себя в SPA-центре Coco Spa, профессиональные специалисты которого практикуют тайские, индийские и индонезийские методики оздоровления и омоложения. Это идеальное место для отдыха, наполненного солнечным светом и роскошью.
Отель открыт в 2007 г.

Расположение:
На острове Боду-Хити на атолла Северный Мале, в 29 км от международного аэропорта Велана (г. Мале).

Трансфер:
40 минут на скоростном катере

Размеры острова:
1000 x 500 м.

Тип питания:
BB, HB, FB

Номерной фонд:
В отеле 100 номеров.
Island Villa (188 м²).
Размещение 3 взрослых и 1 ребенок или 2 взрослых и 2 ребенка.
Water Villa (109 м²).
Размещение 2 человека.
Escape Water Villa (144 м²).
Размещение 3 взрослых и 1 ребенок или 2 взрослых и 2 ребенка.
Coco Residence (184 м²).
Размещение 3 взрослых и 1 ребенок или 2 взрослых и 2 ребенка.

В номере:
- терраса
- кондиционер
- Wi-Fi
- ванна
- душ
- душ на открытом воздухе
- выбор подушек
- фен
- TV: спутниковое
- мини-бар
- DVD/CD-плеер
- телефон
- набор для приготовления чая/кофе
- кофемашина
- сейф

Услуги и сервис в отеле:
- 6 ресторанов
- 2 бара
- Wi-Fi
- конференц-зал на 25 чел.
- прачечная ($)
- ТВ-зал (с библиотекой)
- магазины

Развлечения и спорт:
- панорамный бассейн
- SPA-центр (индонезийские, тайские и индийские аюрведические массажи)
- тренажерный зал
- салон красоты
- снорклинг
- уроки кулинарии (японская кухня)
- катамаран
- каяки
- вейкбординг
- дегустация вин
- бильярд
- волейбол
- банан
- пилатес
- йога
- каноэ
- виндсерфинг
- скутер (jet ski)
- дайвинг-центр (PADI)
- теннисный корт (днем)
- водные лыжи
- вечерние развлекательные программы
- экостанция (морской биолог, программа по сохранению и выращиванию кораллов)

Услуги для детей:
- услуги няни (по запросу, $)
- детская кроватка (по запросу)
- детские стульчики в ресторане (по запросу)

Пляж:
- песчаный
- домашний риф (в 10–15 м от берега)

Наш комментарий:
Отлично подходит для романтического отдыха. Красивый коралловый риф недалеко от острова.

★★★★★ Cocoon Maldives

Информация об отеле:
Отель Cocoon Maldives 5* это первый на Мальдивах дизайн-отель, был открыт в 2016 году, состоит из 150 отдельных одноэтажных вилл.
К услугам гостей открытый бассейн, частный пляж, снаряжение для водных видов спорта, принадлежности для барбекю, несколько ресторанов и баров. Cocoon Maldives 5* предлагает безупречное обслуживание и все необходимые удобства для хорошего отдыха.

Расположение:
На острове Уколуфинолу на атолла Лавиани, в 120 км от международного аэропорта Велана.

Трансфер:
30 минут на гидросамолете.

Размеры острова:
600 x 100 м.

Тип питания:
HB+, AI

Номерной фонд:
В отеле 150 номеров:
Beach Villa (50 м²) - береговые виллы со спальней, ванной комнатой с душем, террасой и шезлонгами.
Размещение - 3 взрослых или 2 взрослых и 1 ребенок.
Beach Suite (70 м²) - более просторные береговые виллы со спальней, ванной комнатой с душем, зоной для отдыха на открытом воздухе и шезлонгами.
Размещение - 3 взрослых и 1 ребенок.
Beach Suite Pool (70 м²) - по наполнению виллы идентичны с Beach Suite, но дополнительно имеют частный бассейн.
Размещение - 3 взрослых и 1 ребенок.
Family Beach Villa (100 м²) - два совмещенных номера Beach Villa. Идеально подходят для размещения семей с детьми.
Размещение - 6 взрослых или 4 взрослых и 2 ребенка.
Lagoon Villa (65 м²) - водные виллы со спальней, зоной для отдыха, ванной комнатой с душем и террасой с шезлонгами.
Размещение - 3 взрослых.
Lagoon Suite (70 м²) - водные виллы со спальней, зоной для отдыха, ванной комнатой с джакузи, душем, а также террасой с шезлонгами.
Размещение - 3 взрослых.
Lagoon Suite Pool (90 м²) - по наполнению идентичны с Lagoon Suite, но дополнительно имеют частный бассейн на террасе.
Размещение - 3 взрослых.
Cocoon Suite (300 м²) - вилла с выходом на пляж. В номере есть 2 спальни, 2 ванные комнаты (душ в каждой), гостиная зона, а также бассейн на террасе.
Размещение - 6 взрослых или 4 взрослых и 2 ребенка.

В номере:
- терраса
- ванна/душ
- фен
- кондиционер
- сейф
- телефон
- набор для приготовления чая/кофе
- ежедневная уборка номера
- мини-бар ($, для AI - вода и безалкогольные прохладительные напитки - бесплатно)
- Wi-Fi
- спутниковое ТВ
- потолочный вентилятор

Услуги и сервис в отеле:
- 3 ресторана (Octopus - главный, азиатская, итальянская кухня, гриль, уголок китайской кухни, Manta - международная кухня и PalmSquare - ресторан на пляже, мясные блюда, морепродукты на гриле)
- 2 бара
- SPA-центр (SPA Cocoon)
- магазин
- прачечная ($)
- Wi-Fi
- библиотека (включая CD/DVD)
- лаунж

Развлечения и спорт:
- открытый бассейн
- снорклинг
- скутер (jet ski)
- вейкбординг
- катамаран
- тренажерный зал
- банан
- водные виды спорта
- виндсерфинг
- вечернее шоу (живая музыка, дискотека, караоке, культурное шоу с Bodu Beru)
- водные лыжи
- дайвинг-центр (PADI)
- серфинг (SUP)

Услуги для детей:
- детский клуб
- няня (по запросу, $)

Пляж:
- песчаный

★★★★★ Cocoon Maldives

Наш комментарий:
Стильный курорт, подойдет для всех категорий туристов: здесь можно провести медовый месяц, отдохнуть с детьми, заняться дайвингом, понежиться на великолепном пляже и насладиться купанием в большой бирюзовой лагуне. Напитки входят в стоимость при типе питания HB и FB. Имеется русскоязычный персонал.

Coco Palm Dhuni Kolhu

Информация об отеле:
Дуниколу – это настоящий райский остров с богатейшей природой. Виллы, расположенные в пышной пальмовой роще на берегу лагуны или стоящие на сваях над водой, воплощают истинно мальдивский стиль и приглашают окунуться в атмосферу беззаботного отдыха.
Coco Palm Dhuni Kolhu Resort & Spa предоставляет все условия для незабываемого отдыха на красивейшем уединенном острове, окруженном лазурной гладью безбрежного Индийского океана.

Расположение:
Отель находится в 124 км от международного аэропорта Хулуле (г.Мале) на атолле Баа.

Трансфер:
30 минут на гидросамолете (с 06:00 до 17:30) или 20 минут на самолете внутренних авиалиний до аэропорта Дараванду + 45 минут на скоростном катере до отеля.

Размеры острова:
660 x 290 м.

Тип питания:
HB, FB, AI

Номерной фонд:
В отеле 98 отдельно стоящих вилл.
Ocean Front Villa (87 м²).
Размещение 2 взрослых и 1 ребенок до 12-ти лет.
Beach Villa (87 м²).
Размещение 2 взрослых и 1 ребенок до 12-ти лет.
Sunset Beach Villa (87 м²).
Размещение 2 взрослых и 1 ребенок до 12-ти лет.
Deluxe Villa (87 м²).
Размещение 2 взрослых и 1 ребенок до 12-ти лет.
Lagoon Villa (87 м²).
Размещение 2 взрослых и 2 ребенка.
Sunset Lagoon Villa (154 м²).
Размещение 2 взрослых и 2 ребенка.

В номере:
- кондиционер
- вентилятор
- сейф
- ванна (кроме Ocean Front Villa, Beach Villa, Sunset Beach Villa)
- душ
- набор для приготовления чая/кофе
- кофемашина (для эспрессо в Lagoon Villa, Sunset Lagoon Villa)
- Wi-Fi (бесплатно только в Lagoon Villa, Sunset Lagoon Villa)
- CD/DVD-проигрыватель (только в Sunset Lagoon Villa)
- телефон
- фен
- терраса
- мини-бар ($)
- телевизор

Услуги и сервис в отеле:
- 2 ресторана
- 2 бара
- Wi-Fi на всей территории острова
- библиотека
- комната для хранения багажа
- прачечная
- сейф на ресепшн
- магазины (бутик, сувенирный)
- экскурсионные программы

Развлечения и спорт:
- SPA-центр (Coco SPA)
- тренажерный зал
- снорклинг
- катамаран
- бильярд
- бадминтон
- волейбол
- водные виды спорта
- каноэ
- виндсерфинг
- настольный теннис
- водные лыжи
- дайвинг-центр
- теннисный корт

Услуги для детей:
- детские стульчики в ресторане: по запросу
- детская кровать: по запросу
- няня (по запросу, $)

Пляж:
- песчаный (широкий)
- домашний риф (в 8-15 м от берега)

Наш комментарий:
В отеле есть все условия для незабываемого отдыха на красивейшем уединенном острове, окруженном лазурной лагуной; рядом с берегом домашний риф.

★★★★★ Constance Moofushi Maldives

Информация об отеле:

Constance Moofushi Maldives 5*- великолепный отель, раскинувшийся на красивейшем острове, омываемом кристально-чистыми водами лагуны, с восхитительным домашним рифом. Отель был открыт в 2010 г. К услугам гостей красивый пейзажный бассейн, бесплатный Wi-Fi, SPA-центр, а также фитнес-центр. Отель предоставляет отличную возможность для занятий водными видами спорта, в том числе снорклингом и дайвингом.
Constance Moofushi Maldives предлагает своим гостям высокий уровень сервиса и обслуживания.

Расположение:

На острове Муфуши атолла Южный Ари, в 86 км от международного аэропорта Велана.

Трансфер:

30 минут на гидросамолете.

Размеры острова:

380 x 162 м.

Тип питания:

All Inclusive

Номерной Фонд:

В отеле 110 вилл:
Beach Villa (57 м²) - береговые бунгало со спальней, ванной комнатой и террасой с гамаком.
Размещение - 3 взрослых или 2 взрослых и 1 ребенок (до 13 лет) и 1 ребенок (до 2 лет).
Water Villa (66 м²) - водные бунгало со спальней, ванной комнатой и открытой террасой.
Размещение - 3 взрослых или 2 взрослых и 1 ребенок (до 12 лет).
Senior Water Villa (94 м²) - водные бунгало улучшенной планировки, со спальней, ванной комнатой и ванной на открытом воздухе.
Размещение - 3 взрослых или 2 взрослых и 2 ребенка (до 12 лет).

В номере:

- балкон или терраса
- ванна (только в номерах Senior Water Villa)
- душ
- фен
- индивидуальный кондиционер
- спутниковое ТВ
- стереосистема
- Wi-Fi
- телефон
- мини-бар
- сейф
- набор для приготовления чая/кофе
- халат, тапочки
- CD/DVD-плеер

Услуги и сервис в отеле:

- 2 ресторана (международная кухня, шведский стол, гриль-ресторан, a la carte)
- 2 бара
- Wi-Fi
- прачечная ($)
- сувенирный магазин
- комната для багажа
- магазин
- услуги врача ($)

Развлечения и спорт:

- пляжный волейбол
- открытый бассейн
- бильярд
- школа дайвинга
- фитнесс-центр
- SPA-центр
- кальяны
- снорклинг
- катамаран ($)
- уроки виндсерфинга ($)
- виндсерфинг
- дайвинг-центр
- организация романтических вечеров
- дискотека

Услуги для детей:

- детская кроватка (по запросу)
- детские стульчики в ресторане (по запросу)
- детское меню в ресторане (по запросу)
- няня (по запросу, $)

Пляж:

- песчаный

★★★★★

Constance Moofushi Maldives

Наш комментарий:
Виллы в традиционном островном стиле, сочетание природной простоты с изысканной роскошью. Отель предлагает систему питания только All Inclusive. Для спокойного созерцательного отдыха. Отличный риф.

★★★★★ Diamonds Athuruga Beach & Water Villas

Информация об отеле:
Diamonds Athuruga Beach & Water Villas 5* представляет собой комплекс комфортабельных бунгало в окружении тропических садов и кокосовых пальм. Атуруга - маленький живописный остров, с песчаным пляжем и лазурной лагуной. Это настоящий рай для любителей дайвинга и водных видов спорта.

Расположение:
На острове Атуруга южного атолла Ари, в 90 км от международного аэропорта Мале.

Трансфер:
20-25 минут на гидросамолете.

Размеры острова:
225 x 215 м

Тип питания:
AI

Номерной фонд:
В отеле 71 номер:
Beach Bungalows (40 м²).
Размещение 3 взрослых или 2 взрослых и 1 ребенок. Пляжные бунгало располагают спальней, ванной комнатой и террасой с креслами, столиками и шезлонгами. Во всех номерах есть душ на открытом воздухе.
Junior Suite (58 м²).
Размещение 3 взрослых или 2 взрослых и 2 ребенка. Элегантно оформленные номера, с видом на океан, расположены на пляже. Располагают большой кроватью, душем на открытом воздухе и большой террасой с уютными креслами, столиками и шезлонгами.
Water Villas (180 м²: номер 60 м², патио с верандой 120 м².).
Размещение 3 взрослых или 2 взрослых и 2 ребенка. Водные виллы с отдельной спальней, ванной комнатой, большой террасой, а также гостиной.
Two Bedroom Water Villas (300 м², номер и веранда).
Размещение 6 человек или 4 взрослых и 2 ребенка. Двуспальные виллы с видом на океан, находятся в конце пирса. Виллы располагают двумя отдельными спальнями, террасой с джакузи и большой гостиной.

В номере:
- терраса
- ванна/душ
- фен
- кондиционер
- телефон
- мини-бар
- сейф
- спутниковое ТВ
- Wi-Fi (в номерах Junior и водных виллах)
- пляжные полотенца
- набор для приготовления чая/кофе
- CD/DVD-плеер
- халат/тапочки

Услуги и сервис в отеле:
- 5 ресторанов (Maakeyn Buffet Restaurant, Thari Over Water Restaurant, Farivalhu Maldivian Restaurant, Thila Japanese Restaurant, Kakuni Sea Food Restaurant)
- бары
- Wi-Fi
- прачечная/химчистка ($)
- салон красоты ($)
- обмен валют
- услуги врача ($)

Развлечения и спорт:
- SPA/велнес-центр ($)
- тренажерный зал
- массаж ($)
- настольный теннис
- волейбол
- дайвинг ($)
- виндсерфинг
- рыбная ловля
- живая музыка
- анимация
- организация экскурсий/круизов ($)

Услуги для детей:
- детские стульчики в ресторане
- детская кроватка
- няня ($)

Пляж:
- песчаный

Наш комментарий:
Хорошая лагуна, есть домашний риф, отель работает по системе питания «все включено». Подойдет для уединенного романтического отдыха.

Diamonds Thudufushi Beach & Water Villas

Информация об отеле:
Diamonds Thudufushi Beach & Water Villas 5* расположен в окружении голубых вод и белого песчаного пляжа. К услугам гостей SPA-салон с широким спектром процедур, дайвинг-центр, библиотека с книгами, играми и приставкой. Отель предоставляет отличную возможность для занятий водными видами спорта. В отеле делается все возможное, чтобы гости чувствовали себя комфортно. Безупречное обслуживание и превосходные удобства являются основными принципами в работе отеля.

Расположение:
В 90 км от международного аэропорта Мале.

Трансфер:
25 минут на гидросамолете.

Размеры острова:
240 x 194 м.

Тип питания:
AI

Номерной фонд:
В отеле 72 номера:
Важно: дети младше 8 лет допускаются к проживанию в водных виллах при условии подписания родителями дисклеймера.
Beach Bungalows (40 м²).
Размещение 3 человека.
Beach Junior Suite (58 м²).
Размещение 3 взрослых и 1 ребенок.
Water Villa (180 м²: номер 60 м², патио и веранда 120 м²).
Размещение 3 взрослых или 2 взрослых и 2 ребенка.
Jacuzzi Water Villas (180 м²: номер 60 м², патио и веранда 120 м²).
Размещение 3 человека.
Two Bedroom Water Villas (360 м²).
Размещение 6 взрослых или 4 взрослых и 2 ребенка.

В номере:
- терраса
- ванна/душ
- фен
- кондиционер
- телефон
- спутниковое ТВ
- сейф
- мини-бар (наполняется ежедневно)
- Wi-Fi
- CD/DVD-плеер
- халат, тапочки
- набор для приготовления чая/кофе

Услуги и сервис в отеле:
- 5 ресторанов (Maakana Buffet Restaurant, Aqua Over Water Restaurant, Farivalhu Maldivian Restaurant, Thila Japanese Restaurant, Kakuni Sea Food Restaurant)
- 3 бара (Veli Beach Bar, Maakaha Main Bar, Aqua Over Water Bar)
- сейф
- Wi-Fi
- прачечная/химчистка ($)
- услуги врача ($)
- салон красоты ($)

Развлечения и спорт:
- SPA/велнес-центр ($)
- массаж ($)
- бильярд
- настольный теннис
- дайвинг-центр ($)
- водные виды спорта ($)
- рыбная ловля
- анимация
- организация экскурсий ($)
- служба организации торжеств

Услуги для детей:
- няня (по запросу, $)

Пляж:
- песчаный
- отличный риф

Наш комментарий:
Курорт отличается элегантностью, стилем и высоким уровнем сервиса. Комфортабельные номера, атмосфера спокойствия и уединения. Отлично для пар. Ориентирован на «европейского» туриста.

Dhigali Maldives

Информация об отеле:
Новый отель, расположенный на острове с пышной тропической растительностью и великолепным домашним рифом. Недалеко находится несколько известных точек для дайвинга, включая Hanifaru Bay.

Расположение:
На острове Дигали атолла Раа, в 140 км от международного аэропорта Велана (г. Мале)

Трансфер:
40 минут на гидросамолете (с 06.00 до 16.00) или 30 минут на самолете внутренних авиалиний до аэропорта Ифуру/Дараванду + 45 минут на скоростном катере до отеля.

Размеры острова:
1200 x 220 м.

Тип питания:
BB, HB, FB, DAI

Номерной фонд:
Отель открылся 1 июня 2017 года.
В отеле 180 номеров:
Beach Bungalow (70 м²).
Размещение 2 человека.
Береговые бунгало.
Water Villa (85 м²).
Размещение 3 или 2+1 человек.
Водные виллы, расположенные недалеко от кораллового рифа.
Deluxe Beach Bungalow (85 м²).
Размещение 3 или 2+1 человек.
Береговые бунгало, окруженные пышной тропической растительностью.
Beach Villa (115 м²).
Размещение - 3 взрослых или 2 взрослых и 2 ребенка.
Береговые виллы.
Beach Villa with Pool (121 м²).
Размещение - 3 взрослых или 2 взрослых и 2 ребенка.
Береговые виллы идентичны по наполнению номерам Beach Villa. Дополнительно имеют частный бассейн с видом на океан.
Lagoon Villa with Pool (117 м²).
Размещение - 2 взрослых.
Водные виллы с прямым спуском в воду. Спальня с кроватью king-size, ванная комната с ванной, терраса, частный бассейн.
Beach Suite with Pool (170 м²).
Размещение - 3 взрослых или 2 взрослых и 2 ребенка.
Просторные береговые виллы. Спальня с кроватью king-size, отдельная гостиная, ванная комната, терраса, частный бассейн.
Dhigali Suite (400 м²).
Размещение - 3 взрослых или 2 взрослых и 2 ребенка.
Береговая вилла с частным мини-садиком. Спальня с кроватью king-size, ванная комната на открытом воздухе, терраса с частным бассейном и видом на океан. Услуги батлера, персонализированный мини-бар, система «домашний кинотеатр». Размещение с детьми младше 12 лет в водных виллах не рекомендовано и происходит только при подписании родителями спец. формы Disclaimer Form.

В номере:
- сейф
- кондиционер
- услуги батлера (только в Dhigali Suite)
- банные принадлежности
- кофемашина (Nespresso: Beach/Lagoon Villa with Pool, Beach Suite with Pool, Dhigali Suite)
- ванна/душ
- домашний кинотеатр (только в Dhigali Suite)
- телефон
- гардеробная
- фен
- мини-бар ($, в Dhigali Suite – персонализированный мини-бар)
- набор для приготовления чая/кофе
- телевизор
- кровать king-size

Услуги и сервис в отеле:
- прачечная ($)
- 2 бара
- 5 ресторанов (Capers – главный, международная кухня/Jade – международная кухня/Faru – гриль/Battuta – азиатская кухня/Deli - закуски)
- услуги врача ($)
- магазин (бутик)
- Wi-Fi

Развлечения и спорт:
- бассейн
- «Dhigali SPA» (12 массажных комнат, лаунж для отдыха, бассейн в саду, парная, бутик)
- парная (в SPA-центре)
- снорклинг
- катамаран
- каяки
- вейкбординг
- тренажерный зал
- банан
- водные виды спорта
- виндсерфинг
- дайвинг-центр (PADI)
- водные лыжи

Услуги для детей:
- детский клуб
- детская кроватка: по запросу

Пляж:
- песчаный (к оконечности острова примыкает песчаная коса)
- домашний риф (в нескольких метрах от берега)

Наш комментарий:
Остров с большой зеленой территорией и живописным коралловым рифом, уютная домашняя атмосфера. Подойдет для всех категорий туристов.

★★★★★ Furaveri Island Resort & Spa

Информация об отеле:
Furaveri Island Resort & Spa 5* - отель с огромной зеленой территорией и живописным коралловым рифом расположен на экзотическом атолле Раа. Отель придерживается традиционного мальдивского стиля - в питании, развлечениях, атмосфере. Ориентирован на все категории туристов, в частности на любителей водных видов спорта, а так же семей с детьми. Отель предлагает просторные, комфортабельные номера с элегантным декором, услуги персонального батлера и высокий уровень сервиса.

Расположение:
На острове Фуравери на атолле Раа, в 150 км от международного аэропорта Велана.

Трансфер:
Перелет 20 минут внутренними авиалиниями + на лодке 40 минут

Размеры острова:
1200 x 700 м.

Тип питания:
BB, HB, FB, AI

Номерной фонд:
В отеле 107 номеров:
Garden Villa (110 м²) - виллы с современным дизайном расположены рядом с пляжем. В номере есть спальня, ванная комната с ванной с функцией джакузи, терраса. Возможен коннект.
Размещение - 3 взрослых или 2 взрослых и 2 ребенка.
Beach Villa (125 м²) .
Размещение - 3 взрослых или 2 взрослых и 2 ребенка.
Dhoni Pool Villa (200 м²).
Размещение - 3 взрослых или 2 взрослых и 2 ребенка.
Beach Pool Villa (155 м²).
Размещение - 3 взрослых или 2 взрослых и 2 ребенка.
Water Villa (98 м²).
Размещение - 3 взрослых или 2 взрослых и 2 ребенка.
Family Water Villa Two Bedroom (212 м²)
Размещение - 4 взрослых и 2 ребенка.

В номере:
- терраса
- ванна/2 душа (в ванной и на открытом воздухе)
- фен
- кондиционер
- сейф
- телефон
- Wi-Fi
- спутниковое ТВ
- мини-бар ($)
- кофемашина
- набор для приготовления чая/кофе
- халат, тапочки
- услуги батлера

Услуги и сервис в отеле:
- ресторан (международная и континентальная кухня)
- бар у бассейна
- снек-бар
- открытый бассейн
- Wi-Fi
- служба организации свадеб
- SPA-центр
- прачечная/химчистка ($)
- услуги врача ($)
- магазины (сувенирный и ювелирный)

Развлечения и спорт:
- снорклинг (оборудование)
- персональный тренер ($)
- бадминтон
- тренажерный зал
- дартс
- каноэ (безлимитное пользование)
- виндсерфинг (безлимитное пользование/требуется подтверждение квалификации)
- стрейч (индивидуально - $)
- йога (индивидуально - $)
- настольный теннис
- медитация (индивидуально - $)
- дайвинг-центр
- теннисный корт
- доска для SUP-серфинга
- караоке
- тематические вечера

Услуги для детей:
- детская кроватка (по запросу)
- детские стульчики в ресторане (по запросу)
- детское меню в ресторане (по запросу)
- детский бассейн
- детский клуб (4-11 лет/дети младше 4 лет должны быть в сопровождении родителей или няни)
- няня (по запросу, $)

Пляж:
- песчаный

★★★★★

Furaveri Island Resort & Spa

Наш комментарий:
Остров с большой зеленой территорией и живописным коралловым рифом, уютная домашняя атмосфера. Подойдет для всех категорий туристов.

★★★★★ Holiday Inn Kandooma Resort

Информация об отеле:

Расположен на острове Kandooma Fushi атолла Южный Мале. Отель был построен в 2009 году. К услугам гостей рестораны, бары, шикарный пейзажный бассейн, просторные виллы, а так же фитнесс-центр и SPA-салон. Рядом с отелем находятся первоклассные места для дайвинга и серфинга. Отель идеально подходит для семейного, а также романтического отдыха.

Расположение:

На острове Кандума-Фуши на атолле Южный Мале, в 35 км от международного аэропорта Велана.

Трансфер:

40 минут на скоростном катере.

Размеры острова:

310 x 260 м.

Тип питания:

BB, HB, FB, AI

Номерной фонд:

В отеле 160 номеров:

Beach View Villa (48 м²) - одноэтажные виллы расположены в блоках по два номера в каждом. Номер располагает спальней, ванной комнатой, душем на открытом воздухе и террасой с гамаком.
Размещение - 2 взрослых и 1 ребенок + 1 ребенок (до 3-х лет).

Beach House (71 м²) - отдельные двухэтажные виллы. На первом этаже - открытая зона для отдыха, шезлонги, тропический душ. На втором этаже расположена спальня, ванная комната с душем и балкон.
Размещение - 2 взрослых и 1 ребенок + 1 ребенок (до 3-х лет).

Two Bedroom Family Beach House (142 м²) - отдельные двухэтажные виллы с выходом на пляж. На первом этаже - открытая зона отдыха, душ, гостиная с телевизором, отдельным санузлом и душем. На втором этаже расположены две спальни, в каждой из них - ванная комната с душем и балкон.
Размещение - 6 взрослых или 4 взрослых и 2 ребенка.

Overwater Villa (85 м²) - водные виллы расположены на деревянных сваях в лагуне. Состоят из спальни, ванной комнаты с ванной и душем. У каждой виллы есть своя терраса с шезлонгами и гамаком над водой.
Размещение - 2 взрослых и 1 ребенок или 3 взрослых и 1 ребенок (до 3-х лет).
Важно: при размещении в водных виллах с детьми младше 12 лет, родители должны подписать специальный документ (Liability Form).

В номере:

- балкон/терраса
- ванна
- душ
- фен
- индивидуальный кондиционер
- спутниковое ТВ
- интернет Wi-Fi
- телефон
- мини-бар
- холодильник
- сейф
- набор для приготовления чая/кофе
- халат, тапочки
- обслуживание номеров

Услуги и сервис в отеле:

- рестораны (Kandooma Cafe, The Kitchen, Bokkuraa Coffee Club)
- 4 бара
- открытый бассейн
- 3 закрытых бассейна (SPA)
- конференц-зал ($)
- Wi-Fi
- сейф на ресепшн
- обмен валют
- химчистка/прачечная ($)
- магазин
- сувенирный магазин

Развлечения и спорт:

- массаж ($)
- сауна ($)
- салон красоты ($)
- аква-аэробика
- баскетбол
- пляжный волейбол
- бильярд
- дартс
- школа дайвинга ($)
- фитнес-центр
- кальяны ($)
- теннисный корт
- водные виды спорта ($)
- дневная/вечерняя анимация
- живая музыка

Услуги для детей:

- детский клуб (4-12 лет)
- детская анимация
- детская кроватка (по запросу)
- детский бассейн
- няня (по запросу, $)
- детское меню
- детские стульчики в ресторане (по запросу)
- игровая площадка

Пляж:

- песчаный
- домашний риф

★★★★★

Holiday Inn Kandooma Resort

Наш комментарий:
Отличная кухня, различные водные виды спорта. Популярное место для серфингистов. Отличный детский клуб. Идеальное место отдыха с друзьями или семьей.

★★★★★ Hideaway Beach Resort & Spa

Информация об отеле:
Hideaway Beach Resort & Spa – спокойный, уединенный и по-домашнему уютный курорт. Этот кусочек суши похож на пушистую шапку – так густо он зарос пальмами, мангровыми и другими тропическими кустарниками. Прозрачные лазурные воды тихой лагуны простираются до самого горизонта, ничто не ограничивает взор цивилизованного отшельника, решившего стать Робинзоном XXI века. Просторные виллы с личным батлером, прекрасная кухня, хорошие условия для занятий водными видами спорта и дайвингом. Благодаря природным особенностям один из берегов позволяет подходить к острову на яхте, для чего в отеле построен специально оборудованный причал.

Расположение:
На острове Донакули на севере атолла Хаа-Алифу, в 290 км от международного аэропорта Велана (г. Мале).

Трансфер:
75 минут на гидросамолете (с 06:00 до 16:00) или на самолете внутренних авиалиний (50 минут до аэропорта Ханимаду + 20 минут на катере).

Размеры острова:
1400 x 500 м

Тип питания:
BB, HB, FB, White Planitum Plan

Номерной фонд:
В отеле 103 номера.
Sunset Beach Villa (130 м²).
Расположение 3 человека или 2 взрослых и 2 ребенка.
Deluxe Sunset Beach Villa with Pool (190 м²).
Размещение 3 человека или 2 взрослых и 2 ребенка.
Beach Residence With Plunge Pool (215 м²).
Размещение 3 человека или 2 взрослых и 2 ребенка.
Deluxe Beach Residence with Pool (315 м²).
Размещение 3 человека или 2 взрослых и 2 человека.
Deluxe Water Villa with Pool (190 м²)
Размещение 3 человека или 2 взрослых и 2 человека.
Ocean Villa with Pool (290 м²).
Размещение 3 человека или 2 взрослых и 2 ребенка.
Two-Bedroom Ocean Villa with Pool (330 м²).
Размещение 6 человек или 4 взрослых и 2 ребенка.
Family Villa with Pool (440 м²).
Размещение 3 человека или 2 взрослых и 2 ребенка.
Family Two-Bedroom Villa with Pool (575 м²).
Размещение 6 человек или 4 взрослых и 2 ребенка.
Hideaway Palace (1420 м²).
Размещение 8 человек.

В номере:
- кондиционер
- вентилятор
- сейф
- бассейн (кроме Sunset Beach Villa)
- Wi-Fi
- CD/DVD-проигрыватель
- телефон
- кофемашина (Nespresso)
- мини-бар ($)
- ванна (кроме Ocean Suite with Pool) и душ
- косметические принадлежности (косметика банной линии Bvlgari)
- тапочки/халат
- фен
- домашний кинотеатр
- пляжная сумка
- телевизор
- велосипеды

Услуги и сервис в отеле:
- 2 ресторана («Matheefaru», Samsara Asian Fusion)
- гриль-бар «Meeru»
- пляжный клуб «Sunset Pool Cafe»
- прачечная ($)
- Wi-Fi
- услуги врача ($)
- магазины (бутик, сувениры, ювелирные изделия, SPA-бутик, спорттовары, товары для дайверов)
- оборудованная пристань для яхт

Развлечения и спорт:
- SPA-центр
- 2 бассейна
- тренажерный зал
- каяки
- вейкбординг
- катамаран
- бильярд
- банан
- волейбол на пляже
- аквапарк (небольшая надувная водная горка, трамплин в лагуне отеля)
- виндсерфинг
- настольный футбол
- настольный теннис
- велосипед
- кайтсерфинг
- скутер (jet ski)
- водные лыжи
- дайвинг-центр
- теннисный корт (2 корта)
- серфинг (с веслом)
- площадки для стритбола и мини-футбола

Услуги для детей:
- детский бассейн
- услуги няни (по запросу)
- детский клуб (4–12 лет)
- детская кроватка (по запросу)
- детские стульчики в ресторане (по запросу)

Пляж:
- песчаный
- риф в 70-110 м от берега

Наш комментарий:
Стильный отель, расположенный на большом острове с пышной тропической растительностью и бирюзовой лагуной, хорошие условия для занятий водными видами спорта и дайвингом. Подойдет как для любителей уединенного отдыха, так и семей с детьми.

JA Manafaru

Информация об отеле:
Курорт JA Manafaru находится на частном острове на севере Мальдив. Богатое культурное наследие этой земли придало уникальные очертания курорту JA Manafaru, поэтому впечатления от отдыха в сочетании с великолепной природой станут поистине незабываемыми. Роскошные виллы и резиденции разбросаны среди укромных тропинок и пышной листвы, освещаемые солнечным светом, падающим на потрясающей красоты остров, а некоторые из них возведены на сваях над изумрудными водами лагуны. Индивидуальность оформления и изысканные детали не перестают удивлять гостей. Здесь можно не только познакомиться с сокровищами острова, но и узнать о древних обычаях и традициях, обогащающих душу.

Расположение:
На острове Манафару на самом северном атолле Хаа-Алифу, в 320 км от международного аэропорта Велана (г. Мале).

Трансфер:
75 минут на гидросамолете или 55 минут на самолете внутренних авиалиний + 35 минут на катере.

Размеры острова:
800 x 600 м.

Тип питания:
BB, HB, FB, AI

Номерной фонд:
В отеле 84 номера.
Sunrise Water Villa with Infinity Pool (110 м²).
Размещение 3 человека или 2 взрослых и 2 ребенка.
Sunset Water Villa with Infinity Pool (110 м²).
Размещение 3 человека или 2 взрослых и 2 ребенка.
Beach Bungalow with Private Pool (150 м²).
Размещение 3 взрослых и 1 ребенок или 2 взрослых и 2 ребенка.
One-Bedroom Beach Suite with Private Pool (225 м²).
Размещение 4 взрослых 1 ребенок или 2 взрослых и 2 ребенка.
Grand Water Two-Bedroom Suite with Private Infinity Pool (350 м²).
Размещение 5 взрослых и 2 ребенка или 4 взрослых и 2 ребенка.
Royal Island Two-Bedroom Suite with Private Pool & Private Spa (600 м²).
Размещение 5 взрослых и 2 ребенка или 4 взрослых и 2 ребенка.
Royal Residence with Private Spa (650 м²).
В номере 2 бассейна, 3 спальни
Размещение 7 взрослых и 3 ребенка или 6 взрослых и 2 ребенка.

В номере:
- кондиционер
- вентилятор
- терраса
- бассейн (с шезлонгами)
- Wi-Fi
- банные принадлежности ELEMIS
- сейф
- ванна (с функцией джакузи)
- кофемашина (Nespresso)
- набор для приготовления чая/кофе
- CD/DVD-проигрыватель
- телефон
- домашний кинотеатр
- фен
- выбор подушек
- мини-бар ($)
- душ (на открытом воздухе)
- халат
- телевизор с плоским экраном
- кровать king-size
- собственная беседка на пляже (береговые виллы)

Услуги и сервис в отеле:
- 3 ресторана
- винный погреб
- 2 бара
- 1 кафе
- прачечная ($)
- комната для переговоров
- интернет бесплатно (в библиотеке)
- Wi-Fi (на всей территории)
- кабинет врача
- библиотека
- магазины
- SPA-бутик

Развлечения и спорт:
- 2 бассейна
- SPA-центр (10 павильонов)
- тренажерный зал
- снорклинг
- безмоторные водные виды спорта
- уроки кулинарии
- каяки
- вейкбординг
- катамаран
- освещение теннисного корта
- бильярд
- аква-аэробика
- волейбол на пляже
- виндсерфинг
- йога
- настольный теннис
- скутер (jet ski)
- водные лыжи
- дайвинг-центр (5* PADI)
- теннисный корт
- развлекательные программы
- моно-лыжа
- fun-tube
- SUP-серфинг
- активные игры на пляже
- игровая зона с настольными и видеоиграми, X-box
- пляжный регби (сезонно)

Услуги для детей:
- детская кроватка (по запросу)
- детские стульчики в ресторане (по запросу)
- детское меню в ресторане
- детская площадка
- клуб для подростков (8-16 лет)
- комната для игр
- детский бассейн
- услуги няни (по запросу, $)
- SPA-процедуры для детей (12-16 лет, $)
- анимационная программа для детей)
- детский клуб (3–12 лет)
- мини-скалодром, батут

Пляж:
- песчаный
- домашний риф

Наш комментарий:
Курорт отличается элегантностью, стилем и высоким уровнем сервиса. Комфортабельные номера, атмосфера спокойствия и уединения. Подходит как для романтического, так и для активного отдыха; рекомендован для семей с детьми.

Kandima Maldives

Информация об отеле:

Отель Kandima Maldives – это гораздо больше, чем «еще одно место для отдыха». Это свой собственный и уникальный стиль жизни. Это совершенно новый формат курорта с целым калейдоскопом WOW-факторов, исключительными ресторанами и барами и широким выбором развлечений на любой вкус. Kandima Maldives одинаково хорош для гостей любого возраста и статуса: семей, влюбленных пар, компаний друзей, корпоративных клиентов, одиночных путешественников и, конечно, молодоженов. Наслаждайтесь, вдохновляйтесь, живите каждой секундой! Этот бесподобный курорт можно назвать каким угодным, но только не скучным и обыденным.

Расположение:

На атолле Даалу, в 150 км от международного аэропорта Велана.

Трансфер:

45 минут на гидросамолете или 30 минут на самолете внутренних авиалиний + 20 минут на скоростном катере.

Номерной фонд:

В отеле 266 номеров:

Sky Studio & Beach Studio (номер - 40 м², балкон/терраса - 15 м²) - стильные и уютные номера с террасой или балконом, расположены в двухэтажном блоке на 4 номера вдоль пляжной линии. Beach Studio расположены на первом этаже, а Sky Studio на втором.
Размещение - 3 взрослых или 2 взрослых и 2 ребенка.

Family Sky Studio (2 Bedrooms) (90 м²) - это два номера Sky Studio, объединенные общим фойе.
Размещение - 6 взрослых или 4 взрослых и 4 ребенка.

Beach Villa with Jacuzzi (площадь виллы - 55 м², терраса и сад - 42 м²) - пляжные виллы с джакузи. Продолжением виллы является просторная терраса с красивейшим видом на лагуну.
Размещение - 3 взрослых или 2 взрослых и 2 ребенка.

Beach Pool Villa with Jacuzzi (вилла - 55 м², терраса и сад - 70 м²) - по наполнению аналогичны номерам Beach Villa with Jacuzzi, но с бассейном на террасе и прекрасным видом на лагуну или открытый океан.
Размещение - 3 взрослых или 2 взрослых и 2 ребенка.

Aqua Villa (вилла - 48 м², терраса - 25 м²) - виллы на воде, с террасой и прямым спуском в лагуну.
Размещение - 3 взрослых или 2 взрослых и 2 ребенка.

Aqua Villa with Jacuzzi (вилла - 48 м², терраса - 25 м²) - просторные виллы на воде, с джакузи под открытым небом.
Размещение - 3 взрослых или 2 взрослых и 2 ребенка.

Ocean Pool Villa (вилла - 60 м², терраса - 35 м²) - просторные виллы с террасой и частным бассейном, стоящие частично на суше и частично на воде. Расположены на другой стороне острова и не имеют прямого спуска в лагуну.
Размещение - 3 взрослых или 2 взрослых и 2 ребенка.

Honeymoon Aqua Pool Villa (вилла - 80 м², терраса - 50 м²) - просторные водные виллы с отдельной спальной и жилой комнатами, частным пейзажным бассейном и прямым спуском в лагуну, идеально подходящие для молодоженов и романтического отдыха.
Размещение - 3 взрослых или 2 взрослых и 2 ребенка.

В номере:

- балкон/терраса
- ванна/душ
- фен
- индивидуальный кондиционер
- спутниковое ТВ
- интернет Wi-Fi
- телефон ($)
- мини-бар ($)
- холодильник
- сейф
- кофемашина с капсулами
- набор для приготовления чая/кофе
- халаты
- доставка еды в номер ($)

Услуги и сервис в отеле:

- 5 ресторанов (Flavour и Zest - основные, международная кухня, Azure - средиземноморская кухня, Sea Dragon - азиатская кухня из морепродуктов, Smoked - блюда на гриле)
- 3 бара (Breeze Pool Bar, Beach Club, Forbidden Bar - бар для взрослых)
- 2 кафе (Aroma, гастрономический бутик-кафе Deli)
- SPA-центр «esKape»
- прачечная/химчистка ($)
- бесплатный Wi-Fi
- сейф на ресепшн
- услуги медицинского центра
- обмен валют
- лаунж «HQ & Den» (открыт 24/7)
- магазины (сувениры, пляжная одежда, аксессуары)
- арт-студия
- фотостудия

Kandima Maldives

Развлечения и спорт:
- 3 бассейна
- массаж ($)
- парная
- салон красоты и нейл-бар ($)
- групповые фитнес-программы
- йога ($)
- пляжный волейбол
- прокат велосипедов ($)
- бильярд
- настольный теннис
- дартс
- школа дайвинга ($)
- центр морской биологии
- фитнес-центр «Burn» (открыт 24/7)
- кальяны ($)
- теннисный корт ($)
- клуб водных видов спорта
- уроки кулинарии
- тематические развлекательные вечера ($)

Услуги для детей:
- детская кроватка
- детское меню в ресторанах
- детские стульчики в ресторане
- детский клуб Kandiland (с игровой площадкой под открытым небом и водной игровой зоной)
- няня (по запросу, $)

Для молодоженов:

Романтическое украшение номера, корзина экзотических фруктов, бутылка игристого вина и ужин из трех блюд при свечах.

Пляж:
- песчаный
- домашний коралловый риф

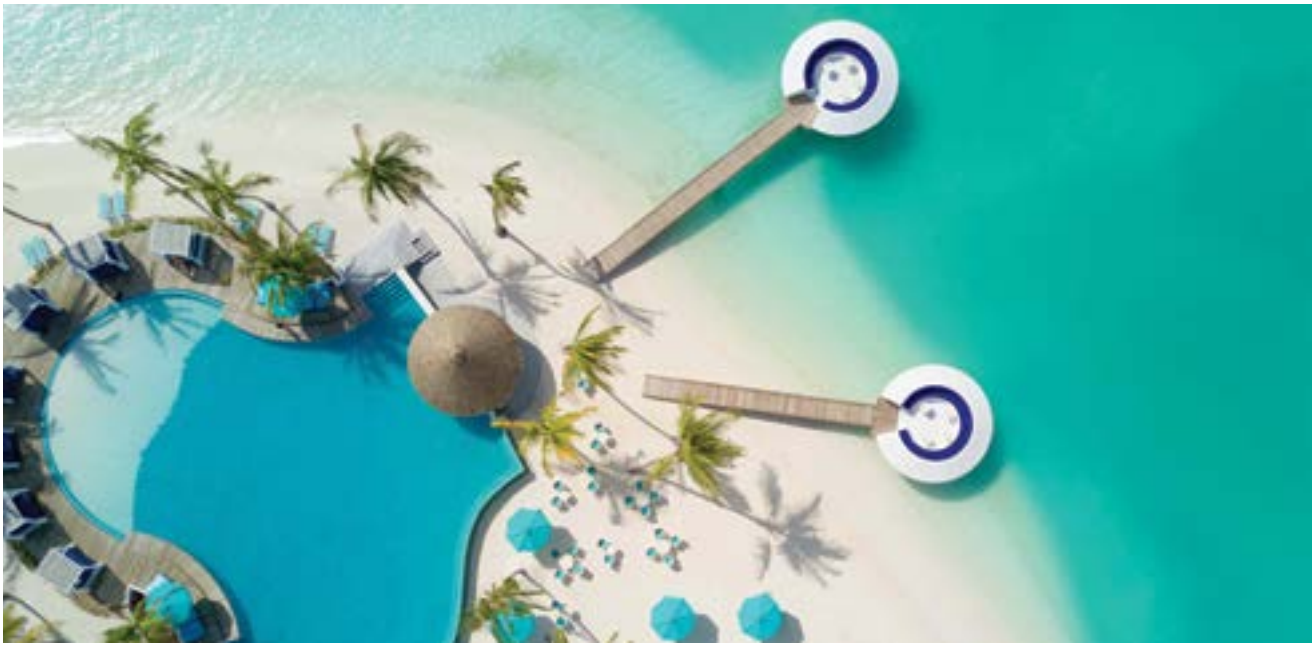

Наш комментарий:
Новый стильный и динамичный курорт. Прекрасный вариант, чтобы совместить размеренный пляжный отдых с активными программами и мероприятиями. Отличный детский клуб. Безалкогольные напитки входят в стоимость на HB и FB. Доступен план питания All Inclusive.

Kurumba Maldives

Информация об отеле:
Отель Kurumba Maldives 5* - самый первый отель, открытый на Мальдивах. До сих пор является одним из наиболее популярных курортов.
Отель расположен на тропическом острове атолла Северный Мале. К услугам гостей бесплатный Wi-Fi во всех номерах, большой выбор ресторанов и баров, где можно отведать блюда разных стран мира, два открытых бассейна, современные удобства, развлекательные программы и мероприятия, наземные и водные виды спорта, развлечения для детей, фитнес-центр и SPA-салон, где проводятся уникальные процедуры дивехи и современные, традиционные процедуры. Также доступны экскурсии по островам, рыболовные туры и индивидуальные экскурсии. В отеле возможна организация свадебных церемоний.
Гостей отеля непременно порадуют комфортные номера, высокий уровень обслуживания, прекрасные пляжи с белым песком, живописные кокосовые пальмы и прекрасный вид на океан.
Отель открыт в 1972 году. Полная реконструкция была проведена в 2004 году; работы по реновации проводятся ежегодно.

Расположение:
На острове Вихаманафуши на атолле Северный Мале, в 4,5 км от международного аэропорта Велана.

Трансфер:
10 минут на скоростном катере.

Размеры острова:
300 x 500 м.

Тип питания:
BB, HB, FB
Full Board All Inclusive
Dine Around All Inclusive

Номерной фонд:
В отеле 180 номеров:
Superior Room (74 м²) - двухэтажные домики на 4 номера.
Размещение - 3 взрослых или 2 взрослых и 1 ребенок.
Deluxe Bungalow (74 м²) - отдельные одноэтажные бунгало недалеко от берега.
Размещение - 3 взрослых или 2 взрослых и 2 ребенка.
Beachfront Deluxe Bungalow (74 м²) - отдельные одноэтажные бунгало с видом на океан, расположены рядом с пляжем.
Размещение - 3 взрослых или 2 взрослых и 2 ребенка.
Garden Pool Villa (124 м²) - виллы расположены в зеленых тропических садах.
Размещение - 3 взрослых и 1 ребенок, 2 взрослых и 2 ребенка или 2 взрослых и 1 ребенок + 1 ребенок (до 3 лет).
Beach Villa with Jacuzzi (103 м²) - Пляжная вилла с джакузи, расположенная на главном побережье. Номера располагают гостиной, спальней, ванной комнатой, а также уютным внутренним двориком с джакузи и душем под открытым небом.
Размещение - 3 взрослых и 1 ребенок или 2 взрослых и 2 ребенка + 1 ребенок.
Deluxe Pool Villa (160 м²) - просторная вилла с собственным бассейном. Гостиная, чтобы впитать солнечные лучи, частная палуба с захватывающим видом на океан и тропический сад.
Размещение - 3 взрослых или 2 взрослых и 2 ребенка.
Presidential Pool Villa (306 м²) - отдельные двухэтажные виллы. На первом этаже расположились зона для отдыха, терраса с шезлонгами, частный бассейн, а на втором - отдельная спальня, а также ванная комната, доступен батлер-сервис.
Размещение - 3 взрослых или 2 взрослых и 2 ребенка + 1 ребенок.
Royal Kurumba Residence (768 м²) - роскошные виллы с просторной гостиной, двумя спальнями, двумя отдельными ванными комнатами, а также двумя бассейнами и выходом на пляж. Доступны услуги батлера (24/7).
Размещение - 6 взрослых или 4 взрослых и 2 ребенка + 2 ребенка.

Kurumba Maldives

В номере:
- балкон/терраса
- ванна/душ (также душ на открытом воздухе)
- бассейн (в Garden Pool Villa, Deluxe Pool Villa, Presidential Pool Villa, 2 в Royal Kurumba Residence)
- фен
- кондиционер
- сейф
- телефон
- Wi-Fi
- мини-бар ($)
- халат, тапочки
- CD/DVD-проигрыватель (кроме Superior Room, Deluxe Bungalow)
- винный холодильник (в Deluxe Pool Villa, Presidential Pool Villa, Royal Kurumba Residence)
- набор для приготовления чая/кофе
- кофемашина (кроме Superior Room, Deluxe Bungalow)
- услуги батлера (только в Presidential Pool Villa, Royal Kurumba Residence)

Услуги и сервис в отеле:
- 8 ресторанов (главный - Vihamanaa и кафе-рестораны: Thila - гриль и морепродукты, Isola - итальянский, Mahal - индийский, Khing Thai - ресторан тайской кухни, Al Qasr - ливанский и марокканский, Hamakaze - японский,
- 3 бара и лаунж-зона
- прачечная/химчистка ($)
- бесплатный Wi-Fi в общественных местах
- услуги врача ($)
- бизнес-центр
- SPA-центр
- библиотека
- магазины (бутик, ювелирный)

Развлечения и спорт:
- 2 бассейна
- снорклинг (оборудование, уроки и плавание у домашнего рифа)
- каяки
- тренажерный зал
- каноэ
- виндсерфинг
- настольный теннис
- парасейлинг
- дайвинг-центр
- 2 теннисных корта +1 мультикорт
- водные лыжи
- настольные игры
- доска для SUP-серфинга
- развлекательные программы (вечер кино, живая музыка, DJ, презентации и мастер-классы)

Услуги для детей:
- 2 детских бассейна
- детское меню в ресторане
- детский клуб (4-13 лет)
- няня (по запросу, $)
- детская кроватка (по запросу)
- детское питание (для малышей до 2 лет)
- детские стульчики в ресторане (по запросу)

Пляж:
- песчаный
- домашний риф

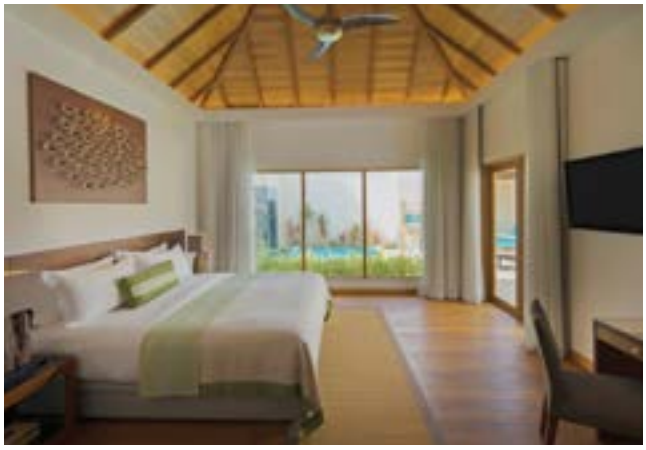

Наш комментарий:
Качественный отель, удобный трансфер, отличное питание. Для всех категорий туристов – подходит как для романтического, так и для активного отдыха.

Lily Beach Resort and Spa

Информация об отеле:
Лучший All Inclusive отель (по версии WTA 2016-2018) Lily Beach Resort and Spa 5* расположен на острове Хувахенду. К услугам гостей роскошные виллы, два открытых бассейна, дайвинг-центр, рестораны и бары, бесплатный Wi-Fi на всей территории. Гости также могут посетить фитнес-центр, теннисные корты и воспользоваться снаряжением для снорклинга. Удобное расположение отеля позволяет легко добраться до более чем 40 мест для дайвинга. Lily Beach Resort and Spa 5* - это первый курорт на Мальдивах, который предложил новую концепцию питания и проживания - «Platinum Plan», которая включает в себя обширный спектр услуг. Это отличный отель с высоким уровнем обслуживания и красивейшей территорией.

Расположение:
На острове Хувахенду в юго-восточной части атолла Ари, в 80 км от международного аэропорта Велана.

Трансфер:
25 минут на гидросамолете.

Размеры острова:
600 x 110 м.

Тип питания:
PP

Номерной фонд:
В отеле 125 номеров:
Beach Villa (68 м²).
Размещение - 3 взрослых или 2 взрослых и 2 ребенка.
Beach Family Villa (136 м²).
Размещение - 4 взрослых и 2 ребенка или 2 взрослых и 4 ребенка.
Lagoon Villa (90 м²).
Размещение - 3 взрослых или 2 взрослых и 2 ребенка.
Deluxe Water Villa (126 м²).
Размещение - 3 взрослых или 2 взрослых и 2 ребенка.
Sunset Water Suite (182 м²).
Размещение - 3 взрослых или 2 взрослых и 2 ребенка.

В номере:
- балкон/терраса
- ванна/душ/джакузи
- фен
- кондиционер
- Wi-Fi
- мини-бар
- сейф
- телефон
- спутниковое ТВ
- CD/DVD-проигрыватель
- набор для приготовления чая/кофе

Услуги и сервис в отеле:
- 3 ресторана
- 3 бара
- 2 бассейна
- Wi-Fi
- интернет-кафе
- SPA-центр Tamara Spa by Mandara
- прачечная/химчистка ($)
- услуги врача (24/7)

Развлечения и спорт:
- дайвинг-центр «Prodivers»
- снорклинг
- тренажерный зал
- волейбол на пляже
- виндсерфинг
- скутер (jet ski)
- катамаран
- дартс
- каноэ
- настольный теннис
- теннисный корт
- гидрофлай Jet Blade

Услуги для детей:
- детский бассейн
- детская площадка
- детский клуб Turtles (3-12 лет)
- няня (по запросу, $)
- детская кроватка (по запросу)
- детские стульчики в ресторане (по запросу)

Пляж:
- песчаный
- домашний риф (20 м от берега)

Наш комментарий:
Отель с высоким уровнем обслуживания, красивой территорией и развитой инфраструктурой. Идеальные условия для пляжного отдыха, комфортного плавания, наблюдения за подводным миром на домашнем рифе.

Medhufushi Island Resort

Информация об отеле:
Medhufushi Island Resort – курорт класса «люкс» — мальдивский стиль и комфорт. Это место умиротворения и релаксации в окружении кокосовых пальм и тропических цветов, вдали от шума и суеты современного мира. Тропические рыбы, черепахи, коралловые рифы чрезвычайно привлекательны для дайвинга. Вокруг острова есть 8 отличных мест для серфинга. Оформленные в мальдивском стиле виллы открытой планировки отличаются собственными солнечными террасами и тропическим душем под открытым небом и оснащены бесплатным Wi-Fi. Удобные зоны отдыха укомплектованы диваном, телевизором с плоским экраном и кабельными каналами и DVD-проигрывателем. К услугам гостей виллы с потрясающим видом на лагуну, а также открытый бассейн, фитнес-центр, 4 ресторана и SPA-салон

Расположение:
В атолле Мииму, в 130 км от международного аэропорта Хулуле (г. Мале).

Трансфер:
40 минут на гидросамолете (с 06:30 до 16:00)

Размеры острова:
1000 x 200 м.

Тип питания:
HB, FB, AI

Номерной фонд:
В отеле 112 номеров.
Semi Detached Beach Villa (60 м²).
Размещение 3 человека или 2 взрослых и 1 ребенок.
Beach Villa (60 м²).
Размещение 3 человека или 2 взрослых и 1 ребенок.
Beach Villa Suite (169 м²).
Размещение 4 человека или 4 взрослых и 2 ребенка.
Water Villa (68 м²).
Размещение 2 человека.
Lagoon Suite (96 м²).
Размещение 2 человека.

В номере:
- терраса
- кондиционер
- ванна и душ (Beach Villa и Semi Detached Beach Villa – только душ)
- фен
- халат
- мини-бар ($)
- набор для приготовления чая/кофе
- сейф
- CD/DVD-проигрыватель
- телефон
- ТВ: спутниковое

Услуги и сервис в отеле:
- 1 ресторан
- 1 ресторан a la carte
- 1 бар
- магазин сувениров
- Wi-Fi ($)
- услуги врача (на соседнем местном острове, $)
- библиотека (книги и DVD)
- ювелирный магазин

Развлечения и спорт:
- 1 бассейн
- SPA-центр
- тренажерный зал
- снорклинг
- катамаран
- вейкбординг
- бильярд
- волейбол на пляже
- каноэ
- виндсерфинг
- вечернее шоу
- настольный теннис
- кайтсерфинг
- дайвинг-центр
- водные лыжи
- парусный спорт
- серфинг
- скутер (jet ski)

Услуги для детей:
- детская кровать
- детские стульчики в ресторане
- няня

Пляж:
- песчаный пляж

Наш комментарий:
Комфортабельные номера, прекрасная кухня и уютная атмосфера идеально подойдут для романтического отдыха.

Paradise Island Resort & Spa

Информация об отеле:
Отель Paradise Island Resort & Spa является одним из самых популярных отелей на атолле Северный Мале. Был открыт в 1994 году, а полная реновация была проведена в 2006 году. В отеле очень хорошо развита инфраструктура, есть дискотека, круглосуточный бар и отличный SPA-центр. Этот современный отель отличается теплой и живой атмосферой, идеально подходящей как для активного, так и для уединенного отдыха.

Расположение:
На острове Ланканфинолу, в восточной части атолла Северный Мале, в 9,6 км от международного аэропорта Велана.

Трансфер:
20 минут на скоростном катере.

Размеры острова:
931 x 201 м.

Тип питания:
BB, HB, FB, AI

Номерной фонд:
В отеле 220 номера:
Superior Beach Bungalow (26 м²).
Размещение - 3 взрослых или 2 взрослых и 1 ребенок.
Water Villa (77 м²).
Размещение - 3 взрослых или 2 взрослых и 1 ребенок.
Heaven Villa (80 м²).
Размещение - 4 взрослых или 2 взрослых и 2 ребенка.
Heaven Suite (237 м²).
Размещение - 4 взрослых или 2 взрослых и 2 ребенка.
Ocean Suite (386 м²).
Размещение - 6 человек.

В номере:
- кондиционер
- терраса
- ванна/душ
- фен
- сейф
- телефон
- мини-бар ($)
- спутниковое ТВ
- интернет Wi-Fi ($)
- набор для приготовления чая/кофе
- халат, тапочки

Услуги и сервис в отеле:
- 7 ресторанов
- 2 бара
- Wi-Fi на ресепшн ($)
- конференц-залы (от 75 до 234 чел.)
- сейф на ресепшн
- химчистка/прачечная ($)
- салон красоты ($)
- услуги врача ($)
- магазины (ювелирный, сувенирный)

Развлечения и спорт:
- открытый бассейн
- SPA-центр
- массаж ($)
- сауна ($)
- дайвинг-центр
- пляжный волейбол
- прокат велосипедов ($)
- школа дайвинга ($)
- фитнес-центр
- кальяны ($)
- теннисный корт ($)
- дневная/вечерняя анимация
- живая музыка
- сквош
- снорклинг
- скутер (jet ski)
- катамаран
- прогулки на лодке со стеклянным дном ($)
- каноэ
- виндсерфинг ($)
- парасейлинг

Услуги для детей:
- игровая площадка
- детский бассейн
- детская площадка
- детская кроватка (по запросу)
- детские стульчики в ресторане (по запросу)
- детское питание (под запрос)

Пляж:
- песчаный
- большой домашний риф (удален от берега)

★★★★★ Paradise Island Resort & Spa

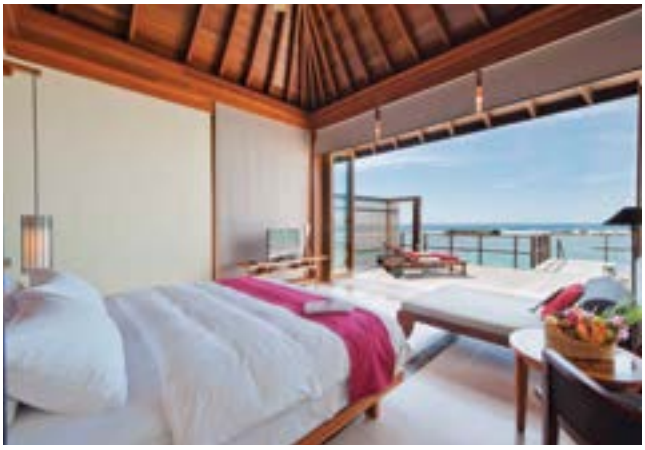

Наш комментарий:
В отеле демократичная, непринужденная атмосфера, большая территория, простой дизайн номеров, отличное питание. Является одним из самых популярных на атолле Северный Мале. Рекомендуем для любителей активного отдыха.

★★★★★ Park Hyatt Maldives Hadahaa

Информация об отеле:
Роскошный отель в южной части Мальдивских островов. Белоснежный песок, прекрасная природа, бирюзовая лагуна, атмосфера спокойствия и уединения (ближайший населенный остров расположен на удалении более 10 км) оставят прекрасные воспоминания от посещения этого курорта в атолле Гаафу-Алифу, который является одним из самых больших в мире и самым глубоким на Мальдивах.

Расположение:
На острове Хадаха, на атолле Гаафу-Алифу, в 405 км от международного аэропорта Хулуле (г. Мале).

Трансфер:
перелет внутренними авиалиниями 1 час до местного аэропорта Кудду, затем трансфер до острова на скоростном катере – 25 минут.

Размеры острова:
300 x 420 м.

Тип питания:
BB, HB, FB, PAI

Номерной фонд:
Номерной фонд:
В отеле 50 отдельно стоящих вилл.
Park Villa (165 м²).
Размещение 3 человека. Каждая вилла окружена тропической зеленью. В нескольких шагах от виллы – белопесчаный пляж и чарующие лазурные воды Индийского океана. Интерьер вилл в стиле минимализма выполнен из натурального дерева и камня, есть панорамное окно.
Park Pool Villa (180 м²).
Размещение 3 человека. Виллы аналогичны категории Park Villa, но имеют на террасе собственный бассейн (12 м²) и тахту на открытом воздухе.
Deluxe Park Pool Villa (265 м²).
Размещение 3 человека. Состоит из спальни с кроватью king size, большим бассейном с шезлонгами, уходящими прямо в воду, с уютными диванами и столиками на свежем воздухе, ванной на отдельной открытой террасе и зоной с тропическим душем.
Park Water Villa (115 м²).
Размещение 3 человека. Водные виллы расположены между лагуной и домашним рифом, что дает великолепную возможность насладиться снорклингом. Терраса с тахтой и прямым спуском в воду.
Park Sunset Ocean Pool Villa (115 м²).
Размещение 3 человека. Водные виллы, аналогичные категории Park Water Villa. Имеют вид на закат, крытую беседку и собственный бассейн на террасе.
Two Bedroom Park Pool Villas (300 м²).
Состоит из двух спален: одна с кроватью king size, другая с двумя кроватями twin, ванной с тропическим душем на отдельной открытой террасе. На вилле есть большой бассейн с шезлонгами, уходящими прямо в воду, и уютные места для отдыха с диванами, столиками на свежем воздухе. Максимальное размещение до 5 человек.

В номере:
- кондиционер
- Wi-Fi
- сейф
- ванна и душ
- утюг/ гладильная доска (по запросу)
- кофемашина (Nespresso)
- мини-бар ($)
- CD/DVD-проигрыватель
- iPad
- телефон
- фен
- терраса
- письменный стол
- выбор подушек (гипоаллергенные подушки, по запросу)
- ТВ: спутниковое

Услуги и сервис в отеле:
- 2 ресторана
- 1 бар
- прачечная ($)
- врач по вызову ($)
- библиотека (включая CD/DVD)
- магазин
- морской биолог

Развлечения и спорт:
- 2 бассейна (1 находится в SPA-центре – только для взрослых)
- SPA-центр (Vidhum Spa)
- тренажерный зал
- йога
- снорклинг
- каяки
- дайвинг-центр (PADI)

Услуги для детей:
- детская кроватка (по запросу)
- детские стульчики в ресторане (по запросу)
- услуги няни (по запросу)
- детское меню в ресторане
- детская йога
- дайвинг-курсы для детей 8-14 лет
- детские развлекательные программы

Пляж:
- песчаный
- домашний риф (великолепный, в 50-60 м от берега)

Наш комментарий:
Дизайнерский отель предлагает своим гостям роскошный отдых в уединении тропического рая. Шикарные виллы, оснащенные по последнему слову техники, расположены в нескольких шагах от жемчужного пляжа или построены на сваях среди прозрачных вод лагуны. Идеальный выбор для незабываемого романтического отдыха на берегу океана.

★★★★★ Royal Island Resort & Spa

Информация об отеле:
Уютный отель с комфортабельными номерами и широким выбором наземных и водных видов спорта. В отеле возможно размещение по системе «все включено». Бары и рестораны отеля дают возможность наслаждаться отличной кухней и великолепными видами океана. Удобная лагуна для плавания и красивый домашний риф неподалеку от берега. Рекомендуем для спокойного респектабельного отдыха.

Расположение:
На острове Хорубаду атолла Баа, в 118 км от международного аэропорта Велана (г. Мале).

Трансфер:
20 минут на самолете внутренних авиалиний до аэропорта Дараванду + 10 минут на скоростном катере до отеля.

Размеры острова:
800 x 220 м.

Тип питания:
BB, HB, FB, SILVER AI, AI

Номерной фонд:
Отель был открыт в 2001 г.
В отеле 150 номеров.
Beach Villa (31 м²).
Размещение 3 человека.
Одноэтажные отдельно стоящие береговые бунгало, из них 20 номеров в смежных бунгало. У каждого номера есть свой приватный участок пляжа, шезлонги. Отделка номера выполнена из редкого дерева мерабу.
Presidential Suite (246 м²).
Размещение 4 взрослых или 4 взрослых + 2 ребенка. Одноэтажные береговые бунгало: 2 спальни и гостиная, две ванные комнаты с джакузи, собственный бассейн. Отделка номера выполнена из редкого дерева мерабу.

В номере:
- ванна и душ (в т.ч. душ на открытом воздухе)
- сейф
- кондиционер
- бассейн (только в Presidential Suite)
- телефон
- тапочки/халат
- ноутбук (аренда ноутбука только в Presidential Suite, бесплатно)
- набор для приготовления чая/кофе
- фен
- вентилятор
- терраса
- джакузи (только в Presidential Suite)
- мини-бар ($)
- Wi-Fi ($)
- телевизор

Услуги и сервис в отеле:
- 2 ресторана
- 3 бара
- бизнес-центр
- салон красоты
- прачечная ($)
- магазин сувениров
- услуги врача ($)
- библиотека
- Wi-Fi

Развлечения и спорт:
- бассейн
- SPA-центр
- сауна (в SPA-центре)
- парная (в SPA-центре)
- сквош
- снорклинг
- катамаран
- вейкбординг
- джакузи (в SPA-центре)
- бильярд
- тренажерный зал
- бадминтон
- волейбол
- прогулки на лодке (с прозрачным дном)
- банан
- нибординг
- каноэ
- виндсерфинг
- настольный теннис
- кайтсерфинг
- скутер (jet ski)
- дайвинг-центр
- теннисный корт бесплатно (2 корта)
- водные лыжи
- fun tube
- вечерние развлекательные программы (дискотека, караоке, живая музыка, традиционное мальдивское шоу, крабьи бега)

Услуги для детей:
- детская кроватка (по запросу)
- детские стульчики в ресторане (по запросу)
- отделение для детей в бассейне для взрослых
- услуги няни (по запросу, $)

Пляж:
- песчаный
- домашний риф (великолепный, в 20 метрах от берега)

Наш комментарий:
Уютный отель с комфортабельными номерами и широким выбором наземных и водных видов спорта. Удобная лагуна для плавания и красивый домашний риф неподалеку от берега. Рекомендуем для спокойного качественного отдыха, но без особых претензий.

Sheraton Maldives Full Moon Resort & Spa

Информация об отеле:
Роскошный курортный SPA-отель Sheraton Maldives Full Moon расположен на частном острове Фуранафуши с белоснежными пляжами, кристально чистой водой и ярким солнцем.
Номера отеля оформлены в традиционном мальдивском стиле и обставлены современной мебелью. Из их окон открывается вид на сад, пляж или море. Отель входит в группу Special Honeymoon Hotels. Это идеальное место для отдыха влюбленных и молодоженов. Гордостью отеля является расположенный на отдельном крохотном островке SPA-центр, соединенный мостом с основным островом-курортом. В отеле возможна организация свадебных церемоний.
Среди удобств 7 ресторанов, открытый бассейн с пресной водой и фитнес-центр, где проводятся занятия йогой. На досуге гости могут сыграть в большой и настольный теннис. В отеле предоставляются услуги экскурсионного бюро и прачечной.

Расположение:
Отель расположен на острове Фурана-Фуши в 6 км от международного аэропорта Хулуле (г. Мале) на атолле Северный Мале.

Трансфер:
Трансфер на скоростном катере (15 минут).

Размер острова:
800 x 300 м

Тип питания:
BB, HB, HB+, FB, FB+, AI

Номерной фонд:
Под брендом Sheraton открыт 1 декабря 2008 года. В 2017 году в отеле прошла полная реновация номерного фонда и общих территорий.
В отеле 176 номеров.
Deluxe Room (52 м²).
Размещение 3 человека или 2 взрослых и 1 ребенок.
Beachfront Deluxe (52 м²).
Размещение 3 человека или 2 взрослых и 1 ребенок.
Island Cottage (76 м²).
Размещение 3 взрослых и 1 ребенок или 2 взрослых и 2 детей.
Beachfront Cottage (76 м²).
Размещение 3 взрослых и 1 ребенок или 2 взрослых и 2 детей.
Cottage with Pool (76 м²).
Размещение 3 взрослых и 1 ребенок или 2 взрослых и 2 детей.
Water Bungalow (54 м²).
Размещение 2 взрослых и 1 ребенок (8–12 лет)..
Water Bungalow with Pool (54 м²).
Размещение 2 взрослых и 1 ребенок (8–12 лет).
Water Villa (84 м²).
Размещение 2 взрослых и 1 ребенок (8–12 лет).
Ocean Pool Villa (220 м²).
Размещение 2 взрослых и 1 ребенок (8–12 лет).
Water Suite Two Bed Room (149 м²).
Размещение 3 человека или 2 взрослых и 1 ребенок (8–12 лет).

В номере:
- терраса
- кондиционер
- Wi-Fi
- интернет
- ванна
- душ на открытом воздухе
- тапочки/халат
- фен
- утюг/гладильная доска
- TV: спутниковое
- мини-бар
- DVD/CD -плеер
- iPod-система
- телефон
- набор для приготовления чая/кофе
- кофемашина
- сейф в номере

Услуги и сервис в отеле:
- 4 ресторана
- 3 бара
- конференц-зал
- интернет-кафе
- Wi-Fi (в Link@ Sheraton)
- услуги врача ($)
- прачечная ($)
- магазины
- лаунж Link@Sheraton (библиотека, PlayStation, телевизор)
- услуги лаунжа (бесплатно для Water Bungalow with Pool, Water Villa, Ocean Pool Villa и Water Suite)

Развлечения и спорт:
- 1 бассейн
- SPA-центр (Shine Spa на отдельном острове)
- тренажерный зал
- снорклинг
- катамаран
- бильярд
- волейбол на пляже
- каноэ
- виндсерфинг
- настольный теннис
- дайвинг-центр
- теннисный корт
- водные лыжи
- фитнес
- оборудование для SUP-серфинга
- развлекательные программы (живая музыка, караоке - есть русские песни, дискотека)

Услуги для детей:
- детское меню в ресторане (по запросу)
- детская площадка
- детский бассейн
- детский клуб бесплатно (4-12 лет)
- услуги няни (по запросу, $)
- детская кроватка (по запросу)
- детские стульчики в ресторане (по запросу)

Пляж:
- песчаный

Наш комментарий:
Для созерцательного и неспешного отдыха. Поклонникам активного времяпровождения придутся по вкусу разнообразные виды водного и пляжного спорта. Богатый подводный мир лагуны, с ее радужными тропическими рыбками и разноцветными кораллами.

Sun Aqua Iru Veli

Информация об отеле:

Sun Aqua Iru Veli – это 5-звездочный курортный комплекс премиум-класса, включающий 125 вилл и апартаментов, все с частными бассейнами. Через лагуну и вдоль пляжа разнообразные надводные и пляжные виллы предлагают полное уединение на открытых пространствах. Все виллы, будь то для пар или семейные, обращены к Индийскому океану в истинно мальдивском стиле.

Sun Aqua Iru Veli расположен на атолле Дхаалу (South Nilandhe Atoll). Идиллическая обстановка, нетронутые пляжи и красивая природа - краткое описание этого райского места.

Чтобы обеспечить максимальную конфиденциальность для гостей, все средства поддержки и персонал размещены на отдельном острове, соединенном с главным островом пешеходным мостом.

В отеле есть пейзажный бассейн, полностью оборудованный фитнес-центр, детский клуб, разнообразные виды активного отдыха и водные виды спорта, включая дайвинг, гидроциклы, виндсерфинг, снорклинг, катамаран и т. д.

Sun Aqua Spa с шестью терапевтическими павильонами и зоной гидротерапии располагается над лагуной на сваях и предлагает широкий спектр процедур, сочетающих западную и восточную философию.

Расположение:

На атолле Дхаалу, 35 минут на гидросамолете из международного аэропорта Велана (с 06:00 до 16:00).

Тип питания:

AI

Номерной фонд:

Всего в отеле 125 номеров

Beach Suite with Pool (93 м²). Размещение максимально 3 взрослых или 2 взрослых и 2 детей. Пляжные виллы.

Family Beach Suite with Pool (97 м²). Размещение максимально 3 взрослых или 2 взрослых и 2 детей. Семейные пляжные виллы с гостиной зоной.

Sun Aqua Sultan Suite (135 м²). Размещение максимально 3 взрослых или 2 взрослых и 2 детей. Пляжные виллы.

Grand Beach Suite (194 м²). Размещение максимально 4 взрослых или 2 взрослых и 2 детей. Пляжная вилла one bedroom villa.

King Beach Suite (643 м²). Размещение максимально 6 взрослых или 4 взрослых и 2 детей. Большая пляжная вилла с 2-мя спальнями.

Ocean Suite with Pool (124 м²). Размещение максимально 3 взрослых или 2 взрослых и 2 детей. Пляжные виллы. Водные виллы с видом на океан.

Dolphin Ocean Suite (124 м²). Размещение максимально 3 взрослых или 2 взрослых и 2 детей. Водные виллы с видом на океан.

Grand Ocean Suite (175 м²). Размещение максимально 4 взрослых или 2 взрослых и 2 детей. Водная вилла с one bedroom villa спальнями и видом на океан, расположена в самом конце пирса.

King Ocean Suite (393 м²). Размещение максимально 6 взрослых или 4 взрослых и 2 детей. Большая водная вилла с видом на океан, расположена в самом конце пирса.

В номере:

- ТВ
- мини-бар
- уборка номера
- душ
- чай/кофе
- холодильник
- телефон
- сейф
- экскурсионное бюро
- WI-FI
- кондиционер
- набор для приготовления чая/кофе
- room service

Услуги и сервис в отеле:

- 5 ресторанов и баров:

Main restaurant, Italian specialty restaurant over water, Wine Cellar, Grill restaurant on the beach, Main bar, Lap Pool & bar.

- прачечная
- служба организации свадеб
- кабинет врача
- рестораны
- бар
- Wi-Fi
- Sun Aqua Spa

Развлечения и спорт:

- фитнес
- дайвинг
- водные виды спорта
- гидроциклы
- виндсерфинг
- катамаран
- снорклинг
- йога

Услуги для детей:

- Kids club
- услуги няни (по запросу, для детей старше 2 лет).

Пляж:

- белопесчаные частные пляжи

Наш комментарий:

Цена оправдывает ожидания. Если хотите на недельку-две полностью отключиться от реальности и окунуться в тропическую сказку - этот отель явно для Вас. Закатная вилла на воде с выходом к океану и два собственных лежака на террасе. Роскошный отдых по соответствующей цене.

Sun Aqua Vilu Reef Beach & Spa

Информация об отеле:
Отель Sun Aqua Vilu Reef 5* построен в традиционном мальдивском стиле. Остров можно назвать райским уголком для спокойного, романтичного отдыха. Один из лучших отелей для дайвинга, расположенный на уютном зеленом острове. Великолепный домашний риф с множеством пещер делает этот отель привлекательным для любителей подводного плавания. Гости могут заказать расслабляющий массаж в SPA-салоне Sun или поиграть в волейбол и теннис. Также в курортном отеле работает экскурсионное бюро и сувенирный магазин. Последняя реновация – 2015 г.

Расположение:
На острове Мидуффуши на атолле Даалу, в 145 км от международного аэропорта Велана.

Трансфер:
35 минут на гидросамолете (или 40 минут на самолете внутренних авиалиний + 30 минут на катере до отеля)

Размеры острова:
390 x 170 м.

Тип питания:
AI, EAI

Номерной фонд:
В отеле 103 виллы:
Beach Villa (76 м²) - просторные береговые виллы с панорамным видом на океан. В номере: спальня, гардеробная, зона для отдыха с диваном (может использоваться как дополнительное спальное место), ванная комната.
Размещение - 3 взрослых или 2 взрослых и 2 ребенка.
Deluxe Beach Villa (76 м²) - по наполнению номера идентичны Beach Villa, но есть качели на террасе.
Размещение - 3 взрослых или 2 взрослых и 2 ребенка.
Deluxe Beach Villa with Pool (78 м²) - виллы аналогичны номерам Beach Villa, но более просторные и дополнительно имеют качели, а также частный бассейн (30 м²).
Размещение - 3 взрослых или 2 взрослых и 2 ребенка.
Jacuzzi Deluxe Beach Villa (76 м²) - виллы аналогичны номерам Beach Villa, но дополнительно имеют качели на террасе и джакузи в ванной комнате.
Размещение - 3 взрослых или 2 взрослых и 2 ребенка.
Sun Aqua Pool Villa (78 м²) - номера идентичны по наполнению с номерам Deluxe Beach Villa with Pool, но с видом на лагуну.
Размещение - 3 взрослых или 2 взрослых и 2 ребенка.
Reef Villa (78 м²) - просторные водные виллы. В номере: спальня с гостиной, мебель из тикового дерева, широкая терраса с ванной джакузи и шезлонгами.
Размещение - 3 взрослых.
Sunset Reef Villa (78 м²) - виллы идентичны по наполнению с номерам Reef Villa, расположены на солнечной стороне.
Размещение - 3 взрослых.
Aqua Villa (90 м²) - водные виллы с панорамным видом на океан. Просторная терраса с шезлонгами, бассейном, гамаком над водой, также в номере: спальня, диван (может быть использован как дополнительное спальное место), ванная комната с ванной и душем.
Размещение - 3 взрослых.
Aqua Suites (110 м²) - водные виллы с раздельной спальней и гостиной, с панорамным видом на океан. Терраса с «бескрайним» бассейном из лавового камня (30 м²), шезлонгами и спуском в воду.
Размещение - 3 взрослых.
Grand Reef Suite (220 м²) – водная вилла класса люкс, прекрасно сочетает в себе современный дизайн и традиционную мальдивскую архитектуру. В номере: две спальни, каждая с собственной ванной комнатой, гостиная с обеденной зоной и панорамным видом на океан, кухонный уголок. Двухуровневая терраса с бассейном и шезлонгами.
Размещение - 6 взрослых.

★★★★★ Sun Aqua Vilu Reef Beach & Spa

В номере:
- терраса
- ванна и душ
- фен
- кондиционер
- мини-бар ($)
- Wi-Fi (скоростной - платно)
- сейф
- спутниковое ТВ
- телефон
- набор для приготовления чая/кофе
- кофемашина (для эспрессо; кроме Beach Villa)

Услуги и сервис в отеле:
- ресторан Aqua (шведский стол, международная кухня), ресторан Well Done (a la carte - морепродукты, гриль, винный погреб)
- 2 бара (Nautilus - главный бар, Positive Energy - у бассейна)
- пиццерия Island Pizza
- бассейн
- Wi-Fi в общественных местах - бесплатно (скоростной - $)
- SPA-центр (Sun Aqua Spa)
- магазин сувениров, ювелирный
- прачечная ($)
- услуги врача ($)

Развлечения и спорт:
- снорклинг
- катамаран
- бильярд
- настольный теннис
- дайвинг-центр
- теннисный корт
- водные лыжи
- тренажерный зал
- бадминтон
- дартс
- банан
- каноэ
- виндсерфинг
- водный мотоцикл (jet-ski)
- вечерние развлекательные программы (живая музыка, дискотека, караоке, крабьи бега, показ фильмов)

Услуги для детей:
- детский бассейн
- няня (по запросу, $)
- детский клуб Kids Club (3-15 лет, детские стульчики $)
- детская кроватка (по запросу)

Пляж:
- песчаный
- домашний риф (в 20 м от берега)

Наш комментарий:
Красивый, зеленый остров. Великолепный домашний риф. Отлично подходит для спокойного, созерцательного отдыха.

The Sun Siyam Iru Fushi

Информация об отеле:
Великолепный белопесчаный пляж, буйная тропическая растительность и роскошная лагуна. Первый отель на девственном атолле Нуну. Лучший выбор для любых категорий отдыхающих: молодоженов, семей, пожилых пар, дайверов и активных молодых людей.

Расположение:
На атолле Нуну, в 173 км от международного аэропорта Велана (г. Мале).

Трансфер:
45 минут на гидросамолете (с 06:00 до 16:00) или 35 минут на самолете внутренних авиалиний до местного аэропорта Ифуру (в соответствии с расписанием рейсов) + 45 минут на скоростном катере до отеля.

Размеры острова:
830 x 350 м.

Тип питания:
BB, HB, FB, EXTREME AI, AI

Номерной фонд:
Всего в отеле 221 номер:
Beach Villa (125 м²).
Размещение максимально 3 взрослых и 1 ребенок или 2 взрослых и 2 детей. Отдельно стоящие виллы в окружении пышной растительности.
Deluxe Beach Villa (125 м²).
Размещение максимально 3 взрослых и 1 ребенок или 2 взрослых и 2 детей. Отдельно стоящие виллы в окружении пышной растительности.
Deluxe Beach Villa with Pool (125 м²).
Размещение максимально 3 взрослых и 1 ребенок или 2 взрослых и 2 детей. Отдельно стоящие виллы в окружении пышной растительности с частным бассейном.
Family Deluxe Beach Villa with Pool (140 м²).
Размещение максимально 4 взрослых и 1 ребенок или 2 взрослых и 3 детей. Просторные виллы с раздвижной дверью между гостиной и спальней, с террасой и внутренним двориком.
Pool Beach Villa (140 м²).
Размещение максимально 4 взрослых и 1 ребенок или 2 взрослых и 3 детей. Просторные виллы с раздвижной дверью между гостиной и спальней, с террасой и внутренним двориком.
Water Villa (85 м²).
Размещение максимально 3 взрослых и 1 ребенок или 2 взрослых и 2 детей. Надводные виллы с приватной террасой и прямым выходом в воду.
Horizon Water Villa (90 м²).
Размещение максимально 3 взрослых и 1 ребенок или 2 взрослых и 2 детей. Надводные виллы с 2 ваннами-джакузи (на открытой террасе и в ванной комнате).
Sunset Horizon Water Villa (90 м²).
Размещение максимально 3 взрослых и 1 ребенок или 2 взрослых и 2 детей. Надводные виллы с 2 ваннами-джакузи (на открытой террасе и в ванной комнате), расположенными на стороне заката.
Infinity Water Villa (155 м²).
Размещение максимально 4 взрослых и 1 ребенок или 2 взрослых и 3 детей. Надводная вилла с отдельной спальней и гостиной.
Hidden Retreat (205 м²).
Размещение максимально 6 зрослых или 4 взрослых и 2 детей. Отдельно стоящая вилла не имеет выхода на пляж.
Aqua Retreat (350 м²).
Размещение максимально 6 зрослых или 4 взрослых и 2 детей. Надводная вилла с гостиной и двумя спальнями.
Celebrity Retreat (600 м²).
Размещение максимально 10 зрослых или 6 взрослых и 4 детей. Двухэтажная вилла с 3 спальнями, 3 ванными комнатами, 2 гостиными, садом и большим бассейном.

Возможно размещение детей старше 15 лет.

В номере:
- ванна и душ
- сейф
- кондиционер
- бассейн (в Deluxe Beach Villa with Pool, Family Deluxe Beach Villa with Pool, Pool Beach Villa, Infinity Water Villa и категориях Retreat)
- кофемашина (Nespresso: капсулы – $; бесплатно – в Pool Beach Villa, Infinity Water Villa и категориях Retreat)
- CD/DVD-проигрыватель
- тапочки/халат
- фен
- терраса
- джакузи (Horizon и Sunset Horizon Water Villa, Aqua Retreat)
- мини-бар ($)
- набор для приготовления чая/кофе
- Wi-Fi
- телевизор

Услуги и сервис в отеле:
- 15 ресторанов и баров
- кафе-мороженое
- прачечная ($)
- винный погреб
- интернет-кафе
- кабинет врача ($)
- библиотека
- магазины
- Wi-Fi (на ресепшн и в баре Waters Edge)

Развлечения и спорт:
- 2 бассейна
- SPA-центр
- снорклинг
- уроки кулинарии
- катамаран
- вейкбординг
- тренажерный зал
- бадминтон
- волейбол на пляже
- каноэ
- виндсерфинг
- футбол на пляже
- уроки приготовления коктейлей
- кайтсерфинг
- дайвинг-центр (SSI/PADI)
- теннисный корт (2 корта)
- центр развлечений (настольные игры, настольный теннис, дартс, бильярд)
- приватная комната для караоке
- флайборд и водный ховерборд
- развлекательные программы каждый вечер (живая музыка, традиционное мальдивское шоу с Bodu Beru, DJ night)

Услуги для детей:
- детская кроватка (по запросу)
- детские стульчики в ресторане (по запросу)
- детское меню в ресторане (по запросу)
- детский бассейн (в детском клубе)
- детский клуб
- услуги няни ($, по запросу)

Пляж:
- песчаный (удобный вход в воду)

★★★★★

The Sun Siyam Iru Fushi

Наш комментарий:
Роскошная лагуна, хороший домашний риф, очень зеленый остров, подойдет для всех категорий туристов. Один из самых больших детских клубов с самой разнообразной инфраструктурой для детей разного возраста. Отличное питание.

Velassaru Maldives

Информация об отеле:
Отель расположен на частном коралловом острове атолла Южный Мале, в 25 минутах езды на катере от международного аэропорта г. Мале. Входит в ассоциацию Small Luxury Hotels of the World. Отель для спокойного, романтичного отдыха. Белоснежный пляж, шикарный центральный бассейн.
Красивая широкая лагуна вокруг всего острова.
Гости могут заняться различными видами водного и экстремального спорта, отправиться в круиз на закате или позаниматься йогой.
Отель открыт в 2009 году. Реконструкция проведена в 2016 году.

Расположение:
На острове Велассару атолла Южный Мале, в 12 км от международного аэропорта Велана.

Трансфер:
25 минут на скоростном катере.

Размеры острова:
400 x 200 м.

Тип питания:
BB, HB, FB, AI

Номерной фонд:
Всего в отеле 129 вилл:
Deluxe Bungalow (70 м²) - отдельно стоящие береговые бунгало.
Спальня, гостиная, ванная комната с душем, терраса.
Размещение - 3 взрослых или 2 взрослых и 1 ребенок.

Deluxe Villa (73 м²) - береговые виллы расположены в нескольких шагах от пляжа.
Двухуровневая спальня с кроватью king-size, ванная комната открытого плана с душем, а так же душ под открытым небом.
Размещение - 3 взрослых или 2 взрослых и 2 ребенка.
Beach Villa (96 м²) - отдельные береговые виллы.
Спальня, терраса с видом на океан, ванная комната с ванной и душем под открытом небом.
Размещение - 3 взрослых или 2 взрослых и 1 ребенок.
Beach Villa with Pool (116 м²) - отдельные береговые виллы.
Спальня, терраса с видом на океан, ванная комната с ванной и душем, душ под открытом небом, частный бассейн.
Размещение - 3 взрослых или 2 взрослых и 1 ребенок.
Water Bungalow with Pool (80 м²) - водные бунгало.
Спальня с кроватью king-size, открытая терраса, ванная комната с ванной и душем, частный бассейн.
Размещение - 3 взрослых или 2 взрослых и 1 ребенок.
Water Villa (112 м²) – водные виллы.
Спальня с кроватью king-size, открытая терраса, ванная комната с ванной и душем.
Размещение - 3 взрослых или 2 взрослых и 1 ребенок.

Water Villa with Pool (112 м²) - виллы аналогичны номерам Water Villa. Дополнительно имеют небольшой бассейн.
Размещение - 3 взрослых или 2 взрослых и 1 ребенок.
Deluxe Villa with Pool (110 м²) - отдельные пляжное бунгало. Разноуровневые зоны спальни и гостиной, ванная комната под открытом небом с душем, и закрытый душ. Частный бассейн (14,4 м², глубина - 1,2 м), шезлонги.
Размещение - 3 взрослых или 2 взрослых и 2 ребенка.
Pool Villa (175 м²) - отдельная вилла, расположена в центре острова и окруженная густой тропической растительностью. Просторная современная гостиная зона и зона спальни с кроватью king-size, большая веранда с шезлонгами, частный бассейн (3,6 x 5,7 м).
Размещение - 3 взрослых или 2 взрослых и 2 ребенка.
Water Suite (270 м²) – водная вилла.
Гостиная, спальня с кроватью king-size, большая открытая терраса с зоной отдыха, беседка с обеденным столом, частный бассейн-каскад (15 x 3,2 м), большая ванна в ванной комнате, ливневый душ под открытым небом, телевизор с плоским экраном, система «домашний кинотеатр», DVD-плеер. Доступны услуги персонального батлера.
Размещение - 2 взрослых.

Velassaru Maldives

В номере:
- терраса
- ванна (кроме Deluxe Bungalow, Deluxe Villa, Deluxe Villa with Pool)
- бассейн (кроме Deluxe Bungalow, Deluxe Villa, Beach Villa, Water Villa)
- душ
- фен
- кондиционер
- сейф
- телефон
- CD/DVD-проигрыватель
- мини-бар ($)
- бесплатный Wi-Fi
- набор для приготовления чая/кофе
- услуги батлера (только в Water Suite & Pool Villa)
- домашний кинотеатр (кроме Deluxe Bungalow, Deluxe Villa, Beach Villa)
- кофеварка (для эспрессо, кроме Deluxe Bungalow, Deluxe Villa)
- халат, тапочки
- телевизор

Услуги и сервис в отеле:
- 5 ресторанов (Vela, Etesian, Sand, Teppanyaki, Turquoise)
- 2 бара (Fen Bar и Chill Bar)
- винный погреб
- SPA-центр
- прачечная ($)
- бесплатный Wi-Fi
- кабинет врача (консультация бесплатно, медикаменты - $)
- Velassaru Living
- магазины (галерея «Velassaru Living»)

Развлечения и спорт:
- бассейн
- снорклинг
- тренажерный зал
- прогулки на лодке (утренний круиз на лодке дони, 4 раза в неделю)
- йога (на закате, 3 раза в неделю)
- водные виды спорта
- дайвинг-центр (PADI)
- теннисный корт
- вечерние развлекательные мероприятия
- снорклинг на домашнем рифе (с гидом, 2 раза в неделю)

Услуги для детей:
- детская кроватка (по запросу)
- детские стульчики в ресторане (по запросу)
- няня (по запросу, $)

Пляж:
- песчаный
- домашний риф (в 50-100 м от берега)

Наш комментарий:
Красивейшая лагуна, отличный живописный риф (немного удален от острова). Удобный трансфер - 25 мин. на катере. Отель подойдет для спокойного и романтичного отдыха.

★★★★ Centara Ras Fushi Resort & Spa

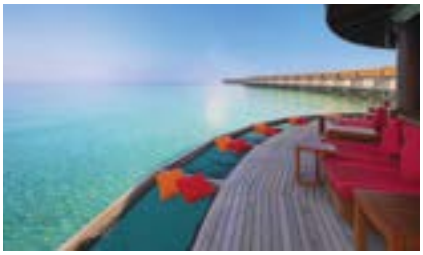

Информация об отеле:

Погрузитесь в абсолютную безмятежность. Курорт Centara Ras Fushi Resort & Spa Maldives расположен на нетронутом острове, благословленном тропической красотой, на атолле Северный Мале. Он идеально подходит для пар и молодоженов. К услугам гостей SPA-центр на берегу океана, дайвинг-центр, сертифицированный PADI (Профессиональной ассоциацией инструкторов дайвинга), и открытый бассейн. Доставка еды и напитков осуществляется круглосуточно. На курорте есть 7 торговых точек. 3 бара и 4 ресторана подают блюда арабской, тайской, итальянской и интернациональной кухни.

Отель принимает посетителей старше 12 лет.

Расположение:

На острове Гиравару на атолле Северный Мале, в 11 км от международного аэропорта Велана (г. Мале).

Трансфер:

15-25 минут на скоростном катере.

Размеры острова:

135 x 270 м

Тип питания:

AB, HB, AI, Gold AI

Номерной фонд:

В отеле 140 номеров.

Ocean Front Beach Villa (45 м²).
Размещение 2 человека.

Deluxe Ocean Front Beach Villa (51 м²).
Размещение 2 человека.

Deluxe Water Villa (42 м²).
Размещение 2 человека.

Deluxe Sunset Water Villa (42 м²).
Размещение 2 человека.

Deluxe Spa Over Water Villa (42 м²).
Размещение 2 человека.

Premium Deluxe Spa Water Villa (42 м²).
Размещение 2 человека.

В номере:

- терраса / балкон
- кондиционер
- Wi-Fi
- ванна / душ
- джакузи
- SPA-ванна
- набор для кофе и чая
- мини-бар
- TV: спутниковое
- DVD-плеер
- CD/DVD-проигрыватель
- телефон
- iPod system
- сейф в номере
- фен

Услуги и сервис в отеле:

- 4 ресторана
- 3 бара
- лаунж («The Chill Lounge»)
- Wi-Fi
- кабинет врача ($)
- прачечная ($)
- живая музыка
- комната для хранения багажа
- сейф на ресепшн
- сувенирный магазин
- экскурсионные программы

Развлечения и спорт:

- бассейн
- SPA-центр («Cenvaree»)
- фитнес-центр
- тренажерный зал
- зона развлечений (игры, музыка, DVD)
- волейбол
- водные виды спорта
- дайвинг-центр (инструкторы PADI)

Услуги для детей:

Отель не размещает детей до 12 лет.

Пляж:

- песчаный пляж
- хороший домашний риф

Наш комментарий:

Отличное место как для спокойного и романтического отдыха, так и для любителей дайвинга и снорклинга — рядом с отелем потрясающие рифы – Giraavaru Cave и Kuda Haa.

★★★★

Komandoo Island Resort

Информация об отеле:
Небольшой уютный отель с буйной тропической растительностью. Идеально подходит для романтического, спокойного отдыха. В отеле проводятся свадебные церемонии. Отель не принимает гостей младше 18 лет. Временная разница относительно столицы Мале + 1 час.

Расположение:
На острове Команду атолла Лавиани, в 130 км от международного аэропорта Хулуле (г.Мале).

Трансфер:
40 мин на гидросамолете

Размеры острова:
200 x 500 м

Тип питания:
FB, AI, AIG

Номерной фонд:
Открыт в 1998 г.
В отеле 65 номеров.
Beach Villa (55 м²).
Размещение 3 человека.
Jacuzzi Beach Villa (88 м²).
Размещение 3 человека.
Jacuzzi Water Villa (88 м²).
Размещение 3 человека.

В номере:
- кондиционер
- вентилятор
- душ
- фен
- джакузи
- сейф
- Bluetooth Soundbar
- телефон
- плазменный TV
- IP TV
- мини-бар ($)
- набор для приготовления чая/кофе

Услуги и сервис в отеле:
- 1 ресторан
- 1 ресторан a la carte
- 2 бара
- Wi-Fi
- прачечная ($)
- магазин сувениров
- врач по вызову
- интернет ($)
- трансфер из/до аэропорта ($)

Развлечения и спорт:
- SPA-центр
- снорклинг
- каяки
- катамаран
- бадминтон
- дартс
- волейбол на пляже
- каноэ ($)
- настольный теннис
- дайвинг-центр

Услуги для детей:
- Дети до 18 лет к размещению не принимаются.

Пляж:
- песчаный
- домашний риф
- собственный

Наш комментарий:
Небольшой уютный отель с буйной тропической растительностью. Идеально подходит для романтического, спокойного отдыха.

★★★★ Kuramathi Maldives

Информация об отеле:
Отель расположен на одном из самых красивых островов Мальдив. Остров вытянут на 1800 метров с востока на запад. Северное побережье острова обращено в сторону вод лагуны, южное побережье в сторону кораллового рифа. Отель построен в 1975 году, частично реконструирован и открыт под новой концепцией в ноябре 2009 года. Последняя реновация прошла в 2016 году.
Одно из лучших мест в мире для дайвинга, включая всемирно известный Hammerhead Shark Point, расположенный в 8-10 минутах езды на катере. Отель имеет собственный лаунж в терминале гидросамолетов в аэропорту.

Расположение:
На атолле Расду, в 56 км от международного аэропорта Велана (г. Мале).

Трансфер:
20 минут на гидросамолете или 90 минут на катере.

Размеры острова:
1800 x 500 м

Тип питания:
FB, AI SELECT, AI BASIC

Номерной фонд:
В отеле 360 вилл:
Beach Villa (70 м²).
Расположение 3 человека или 2 взрослых и 1 ребенок.
Beach Villa with Jacuzzi (90 м²).
Размещение 3 человека или 2 взрослых и 1 ребенок.
Superior Beach Villa with Jacuzzi (90 м²)
Размещение 3 человека или 2 взрослых и 1 ребенок.
Deluxe Beach Villa with Jacuzzi (95 м²).
Размещение 3 человека или 2 взрослых и 1 ребенок.
Two-Bedroom Beach House (205 м²).
Размещение 6 человек или 4 взрослых и 2 ребенка.
Water Villa with Jacuzzi (90 м²).
Размещение 3 человека или 2 взрослых и 1 ребенок.
Deluxe Water Villa (115 м²).
Размещение 3 человека или 2 взрослых и 1 ребенок.
Water Villa with Pool (142 м²).
Размещение 3 человека или 2 взрослых и 1 ребенок.
Pool Villa (165 м²).
Размещение 3 человека или 2 взрослых и 1 ребенок.
Thundi Water Villa with Pool (142 м²).
Размещение 3 человека или 2 взрослых и 1 ребенок.
Honeymoon Pool Villa (310 м²).
Размещение 3 человека или 2 взрослых и 1 ребенок.

В номере:
- кондиционер
- Wi-Fi
- ванна/душ
- душ на открытом воздухе
- джакузи
- косметические принадлежности
халат
- полотенца
- фен
- утюг/гладильная доска
- TV: каналы
- DVD-плеер
- iPod system
- телефон
- мини-бар
- набор для приготовление чая/кофе
- кофемашина
- сейф

Услуги и сервис в отеле:
- 3 ресторана
- 9 ресторанов a la carte
- 7 баров
- джакузи
- Wi-Fi
- библиотека
- услуги врача ($)
- комната для хранения багажа
- магазины
- прачечная ($)
- сувенирный магазин
- экскурсионные программы
- торговая галерея
- проведение свадебных церемоний

Развлечения и спорт:
- 3 бассейна
- тренажерный зал
- снорклинг
- вейкбординг
- катамаран
- банан
- каноэ (каноэ с прозрачным дном)
- виндсерфинг
- футбольное поле
- настольный теннис
- парасейлинг
- водные лыжи
- дайвинг-центр
- теннисный корт
- вечерние развлекательные программы

Услуги для детей:
- детский клуб
- детский бассейн
- игровая площадка
- детские стульчики в ресторане
- детская кровать
- няня ($)

Пляж:
- песчаный пляж
- красивый коралловый риф

Наш комментарий:
Красивейший остров с богатой растительностью, огромным количеством цветов и доброжелательной атмосферой. Широкий выбор предложений как для активного, так и спокойного отдыха. Возможно проведение свадебных церемоний и романтических ужинов.

★★★★

Kuredu Island Resort

Информация об отеле:

Колоритный отель Kuredu Island Resort Мальдивы разместился на белоснежных пляжах кораллового острова Куреду, в северной части атолла Лавиани, бирюзовые воды которого известны среди дайверов всего мира. Kuredu Island Resort — один из самых больших и популярных курортных отелей Мальдивских островов, предлагает гостям спектр развлечений для экзотического отдыха: здесь находится один из самых больших дайвинг-центров, возможности для других водных видов спорта безграничны, а для любителей ночных развлечений устраиваются дискотеки. Открытый бассейн, SPA-центр и фитнес-центр. Организуются свадебные церемонии. Гостям курорта также предлагаются системы проживания на базе All Inclusive Plus и All Inclusive Gold, включающие широкий спектр услуг.

Расположение:

На острове Куреду в атолле Северный Лавиани, в 150 км от международного аэропорта Велана (г. Мале)

Трансфер:

40 минут на гидросамолете (с 06:30 до 16:00).

Размеры острова:

1800 x 325 м.

Тип питания:

FB, AIP

Номерной фонд:

В отеле 387 номеров.

Garden Bungalow (54 м²).
Размещение 3 человека или 2 взрослых и 1 ребенок.

Beach Bungalow (54 м²).
Размещение 3 человека или 2 взрослых и 1 ребенок.

Beach Villa (57 м²).
Размещение 3 человека или 2 взрослых и 2 ребенка.

Jacuzzi Beach Villa (78 м²).
Размещение 3 человека или 2 взрослых и 2 ребенка.

Sangu Water Villa (70 м²).
Размещение 3 человека. Не разрешено проживание с детьми до 18 лет.

Sangu Water Villa Honeymoon Suite (125 м²).
Размещение 3 человека. Не разрешено проживание с детьми до 18 лет.

Private Pool Villa (287 м²).
Размещение 3 взрослых или 2 взрослых и 2 ребенка.

Private Villa Family Suite (313 м²).
Размещение 4 взрослых или 3 взрослых и 2 ребенка.

В номере:

- терраса
- кондиционер
- Wi-Fi
- джакузи
- душ на открытом воздухе
- фен
- полотенца
- мини-бар
- набор для приготовления чая/кофе
- кофемашина
- TV: спутниковое
- CD/DVD-проигрыватель
- телефон
- iPod-система
- сейф

Услуги и сервис в отеле:

- 7 ресторанов
- 8 баров
- винный дом Sangu
- чайный домик Sai Kothari
- Wi-Fi
- кабинет врача ($)
- прачечная ($)
- ТВ-зал
- библиотека
- магазины
- барокамера для дайверов
- развлекательный центр
- экскурсионные программы
- проведение свадебных церемоний

Развлечения и спорт:

- SPA-центр
- 3 бассейна
- тренажерный зал
- снорклинг
- катамаран
- каяки
- вейкбординг
- бильярд
- бадминтон
- волейбол на пляже
- дартс
- гольф (на 6 лунок)
- банан
- каноэ
- виндсерфинг
- прокат велосипедов
- настольный футбол
- настольный теннис
- парасейлинг
- футбол
- дайвинг-центр
- теннисный корт
- водные лыжи
- развлекательные программы

Услуги для детей:

- детский бассейн
- детская кровать
- детские стульчики в ресторане
- няня (по запросу, $)
- детский клуб (3-12 лет)

Пляж:

- песчаный пляж протяженностью 3,5 км.
- небольшой коралловый риф

Наш комментарий:

Длинная пляжная полоса, широкая лазурная лагуна с небольшим рифом. Огромный выбор развлечений для любителей активного отдыха - расположен один из самых больших дайвинг-центров на Мальдивах.

★★★★ Meeru Island Resort

Информация об отеле:
Курорт Meeru расположен в восточной части атолла Северный Мале. Отель открыт в 1976 г. Были приложены все усилия для сохранения натуральной красоты острова.
Большой по площади остров, утопающий в пышной зелени, с широкой чистой лагуной, идеальной для купания. К услугам гостей бесплатный Wi-Fi и всесезонный открытый бассейн, детская игровая площадка и бар. В курортном SPA-отеле работает круглосуточная стойка регистрации, бизнес-центр и сувенирный магазин. Гостям курорта также предлагается система проживания на базе All Inclusive Plus, включающая широкий спектр услуг.

Расположение:
На острове Мируфенфуши в атолла Северный Мале, в 45 км от международного аэропорта Велана (г. Мале). Трансфер: 55 минут на скоростном катере (в вечернее время – по запросу).

Размеры острова:
1200 x 350 м.

Тип питания:
FB, AI, AI+

Номерной фонд:
В отеле 284 номера.
Garden Room (50 м²).
Размещение 3 человека или 2 взрослых и 2 ребенка.
Beach Villa (56 м²).
Размещение 3 человека или 2 взрослых и 2 ребенка.
Jacuzzi Beach Villa (80 м²).
Размещение 3 человека.
Данная категория предусмотрена для гостей старше 18 лет.
Water Front Villa (60 м²).
Размещение 3 человека.
Данная категория предусмотрена для гостей старше 18 лет.
Jacuzzi Water Villa (85 м²).
Размещение 3 человека.
Данная категория предусмотрена для гостей старше 18 лет.

В номере:
- терраса
- кондиционер
- джакузи
- душ/душ на открытом воздухе
- косметические принадлежности
- халат
- фен
- Wi-Fi
- интернет
- мини-бар
- набор для приготовления чая/кофе
- кофе-машина
- TV: спутниковое
- телефон
- сейф

Услуги и сервис в отеле:
- 2 ресторана
- 2 ресторана a la carte
- 6 баров
- 1 кафе
- салон красоты
- Wi-Fi
- дискотека (в Kakuni Bar)
- 2 конференц-зала
- библиотека
- магазины
- мини-музей, посвященный мальдивской культуре
- проведение свадебных церемоний

Развлечения и спорт:
- 2 SPA-центра
- 2 бассейна
- тренажерный зал
- снорклинг
- катамаран
- освещение теннисного корта
- бильярд
- бадминтон
- волейбол
- прогулки на лодке
- дартс
- гольф (9 лунок)
- каноэ
- виндсерфинг
- прокат велосипедов
- настольный футбол
- петанк
- настольный теннис
- футбол
- дайвинг-центр (система PADI)
- теннисный корт (2 корта)
- развлекательные программы
- маджонг

Услуги для детей:
- детский бассейн
- детская кровать
- детские стульчики в ресторане
- детский клуб
- игровая комната
- игровая площадка
- няня ($)

Пляж:
- песчаный пляж
- длина пляжной полосы: 1500 м
- рядом коралловый риф

Наш комментарий:
Отель с очень развитой инфраструктурой, очень активный. Хорошая пляжная полоса. Лагуна острова идеальна для занятия виндсерфингом и купания. Домашний риф находится недалеко от острова. Бесплатная экскурсия снорклинг-сафари организуется дважды/трижды в день.

★★★★

Nika Island Resort

Информация об отеле:

Отель Nika Island Resort 4+*, эксклюзивный дизайн которого выполнен по проекту итальянского архитектора, является одним из наиболее уединенных на Мальдивах. Весь остров погружен в тропическую растительность и окружен белыми песчаными пляжами с прозрачной лагуной. Особенность курорта — его сад с буйной растительностью, красочными цветами и пальмами. Здесь же выращиваются разнообразные фрукты, овощи и зелень для ресторана. А домашний риф лежит всего в нескольких метрах от пляжа, что не может не понравиться любителям наблюдать подводную жизнь.

Расположение:

На острове Кудафолуду в северо-западной части атолла Ари, в 74 км от международного аэропорта Хулуле (г. Мале).

Трансфер:

20 минут на гидросамолете (с 06:00 до 16:00).

Размеры острова:

309 x 167 м.

Тип питания:

FB, AI

Номерной фонд:

В отеле 45 номеров.
Garden Room (35 м²).
Размещение 3 человека или 2 взрослых и 1 ребенок.
Family Garden Room (40 м²).
Размещение 4 человека или 2 взрослых и 2 ребенка.
Beach Villa (75 м²).
Размещение 3 человека или 2 взрослых и 2 ребенка.
Family Beach Villa (120 м²).
Размещение 5 взрослых или 4 взрослых и 1 ребенок.
Deluxe Beach Villa (100 м²)
Размещение 3 человека или 2 взрослых и 2 ребенка.
Family Deluxe Beach Villa (130 м²).
Размещение 5 человек или 4 взрослых и 1 ребенок.
Water Villa (75 м²).
Размещение 3 человека или 2 взрослых и 1 ребенок.
Family Water Villa (110 м²).
Размещение 5 человек или 4 взрослых и 1 ребенок.
Sultan Suite (140 м²).
Размещение 5 человек или 4 взрослых и 1 ребенок.

В номере:

- терраса
- кондиционер
- Wi-Fi
- джакузи
- душ на открытом воздухе
- фен
- тапочки/халат
- мини-бар ($)
- набор для приготовления чая/кофе
- TV: спутниковое
- телефон
- сейф в номере

Услуги и сервис в отеле:

- 1 ресторан
- 1 бар
- кофе-шоп
- Wi-Fi в баре; кабельный и Wi-Fi на ресепшн
- услуги врача ($)
- прачечная
- комната для хранения багажа
- библиотека
- магазины
- экскурсионные программы
- проведение свадебных церемоний

Развлечения и спорт:

- SPA-центр (и центр Аюрведы)
- тренажерный зал
- вейкбординг
- виндсерфинг
- водные виды спорта
- водные лыжи
- волейбольная площадка на пляже
- дайвинг-центр
- дискотека
- каноэ
- катамаран
- настольные игры
- настольный теннис
- рыбная ловля
- снорклинг

Услуги для детей:

- детская кроватка (по запросу)
- детские стульчики в ресторане (по запросу)
- услуги няни (по запросу, $)

Пляж:

- песчаный
- домашний риф (отличный)

Наш комментарий:
Буйная тропическая растительность, интересная архитектура (береговые виллы категорий Beach выполнены из коралла, имеют свой участок пляжа) и тихая уютная атмосфера делают этот отель отличным вариантом для романтического отдыха.

★★★★ Olhuveli Beach & Spa Maldives

Информация об отеле:
Великолепный отель Olhuveli Beach & Spa Maldives 4* Deluxe расположен на краю атолла Южный Мале, на территории тропического сада. К услугам гостей два пейзажных бассейна, просторные и комфортабельные номера, большой выбор ресторанов и баров, SPA-центр, а также бескрайние белые песчаные пляжи. В отеле работает сертифицированная школа подводного плавания (PADI/SSI). Имеет идеальную лагуну для занятий водными видами спорта. Проводятся свадебные церемонии.

Расположение:
На атолле Южный Мале, в 34 км от международного аэропорта Велана.

Трансфер:
45 минут на скоростном катере.

Размеры острова:
800 x 300 м.

Тип питания:
AI, Premium AI

Номерной фонд:
В отеле 331 номер:
Deluxe Room (50 м²) - однокомнатные номера, расположены в двухэтажных блочных береговых бунгало (по 4 номера в каждом).
Размещение - 3 взрослых или 2 взрослых и 2 ребенка.
Beach Villa (84 м²) - отдельные пляжные бунгало.
Размещение - 3 взрослых или 2 взрослых и 2 ребенка.
Grand Deluxe Room (72 м²) - номера с видом на океан, расположены в двухэтажных блоках по 4 номера в каждом.
Размещение - 3 взрослых или 2 взрослых и 2 ребенка.
Grand Beach Suite with Pool (101 м²) - береговые виллы с видом на океан.
Размещение - 4 взрослых или 2 взрослых и 3 ребенка.
Deluxe Water Villa (64 м²) - отдельные водные бунгало.
Размещение - 3 взрослых или 2 взрослых и 2 ребенка.
Jacuzzi Water Villa (82 м²) - отдельные водные бунгало с джакузи на террасе.
Размещение - 3 взрослых или 2 взрослых и 2 ребенка.
Sunset Jacuzzi Water Villa (82 м²) - по наполнению идентичны номерам Jacuzzi Water Villa, но с видом на закат.
Размещение - 3 взрослых или 2 взрослых и 2 ребенка.
Prestige Jacuzzi Water Villa (123 м²) - отдельные водные бунгало.
Размещение - 3 взрослых или 2 взрослых и 2 ребенка.
Presidential Water Suite (270 м²) - отдельные виллы, расположены в лагуне. Размещение - 6 взрослых или 4 взрослых и 2 ребенка.
Grand Water Villa (80 м²)
Grand Water Villa with Pool (92 м²)
Beach Villa with Pool (84 м²)

Не рекомендовано размещение детей младше 12 лет в водных виллах и возможно только при подписании родителями специального документа «Disclaimer Form».

В номере:
- терраса
- ванна и душ (в Deluxe Room только душ)
- фен
- кондиционер
- телефон
- спутниковое ТВ
- Wi-Fi
- мини-бар ($)
- сейф
- набор для приготовления чая/кофе

Услуги и сервис в отеле:
- 6 ресторанов (мальдивская и азиатская кухни, пиццерия, морепродукты), Grill Restraunt, Pool/Bar, дополнительный ресторан Buffet/Grill
- 4 бара
- Wi-Fi
- Sun Spa, надводный Spa, аюрведические процедуры в Dream Island
- услуги врача ($)
- библиотека
- магазины (бутик, сувенирный, ювелирный)

Развлечения и спорт:
- 2 бассейна
- сауна
- снорклинг
- дискотека
- катамаран
- караоке
- настольный теннис
- кайтсерфинг
- дайвинг-центр (SSI/PADI)
- теннисный корт
- бильярд
- тренажерный зал
- волейбол на пляже
- банан
- виндсерфинг
- водные лыжи

Услуги для детей:
- детский клуб
- детский бассейн
- няня (по запросу, $)
- детская кроватка (по запросу)
- детские стульчики в ресторане

Пляж:
- песчаный
- домашний риф (в 50 м от берега)

★★★★

Olhuveli Beach & Spa Maldives

Наш комментарий:
Остров утопает в зелени, в отеле развитая инфраструктура. Имеет идеальную лагуну для занятий водными видами спорта, в отеле есть сертифицированная школа кайтсерфинга.

★★★★ Sun Island Resort & Spa

Информация об отеле:
Отель Sun Island Resort & Spa - один из самых больших отелей на Мальдивах. Расположен на живописном острове Налагурайду атолла Южный Ари, с пышной растительностью и голубыми лагунами. Был открыт в 1998 году, дата последней частичной реновации (категории номеров Sun Villa и Sunset Villa) - 2017 год. Довольно простой дизайн номеров. В отеле широкий выбор наземных и водных видов спорта и разнообразных развлекательных программ. Рекомендуем отель для всех категорий отдыхающих.

Расположение:
На острове Налагурайду атолла Южный Ари, в 113 км от международного аэропорта Велана.

Трансфер:
20 минут на самолете внутренних авиалиний до аэропорта на острове Маамигили + 15 минут на катере.

Размеры острова:
1600 x 440 м.

Тип питания:
BB, HB, FB, AI

Номерной фонд:
В отеле 462 номера:
Sun Villa (30 м²).
Размещение 2 взрослых и 1 ребенок.
Standard Beach Bungalow (21 м²).
Размещение 2 взрослых и 1 ребенок.
Superior Beach Bungalow (26 м²).
Размещение 2 взрослых и 1 ребенок.
Sunset Villa (28 м²).
Размещение 2 взрослых и 1 ребенок.
Water Bungalow (32 м²).
Размещение 2 взрослых.
Presidential Suite (246 м²).
Максимальное размещение 6 взрослых.

В номере:
- балкон/терраса
- ванна/душ
- фен
- индивидуальный кондиционер
- спутниковое ТВ
- интернет Wi-Fi (в баре)
- телефон ($)
- мини-бар ($)
- холодильник
- сейф
- набор для приготовления чая/кофе
- обслуживание номеров ($)

Услуги и сервис в отеле:
- 6 ресторанов
- 5 баров
- кафе
- Wi-Fi
- конференц-зал
- сейф на ресепшн
- салон красоты/парикмахер ($)
- химчистка/прачечная ($)
- сувенирный магазин

Развлечения и спорт:
- бассейн
- массаж ($)
- фитнес-центр
- сауна ($)
- баскетбол
- пляжный волейбол
- прокат велосипедов ($)
- бильярд ($)
- дартс
- школа дайвинга ($)
- кальяны ($)
- теннисный корт ($)
- водные виды спорта ($)
- дневная/вечерняя анимация
- живая музыка

Услуги для детей:
- детская кроватка
- няня (по запросу, $)
- детское питание (по запросу)
- детское меню (по запросу)
- детские стульчики в ресторане
- игровая площадка
- детский бассейн

Пляж:
- песчаный

★★★★

Sun Island Resort & Spa

Наш комментарий:
Отличная стоимость, один из самых больших отелей Мальдивских островов. Активный курорт. Прекрасный пляж. Огромный выбор развлекательных программ.

★★★★ Veligandu Island Resort

Информация об отеле:
Остров расположен на одном из самых маленьких атоллов Мальдив. Небольшой уютный отель с длинной песчаной косой в южной части. Рекомендуем для романтических пар и дайверов. Открыт в 1982 году.

Расположение:
На острове Велиганду на атолле Расду, рядом с атоллом Северный Ари, в 50 км от международного аэропорта Велана.

Трансфер:
20 минут на гидросамолете (с 06:30 до 16:30).

Размеры острова:
600 x 150 м.

Тип питания:
FB, AI+

Номерной фонд:
в отеле 91 номер.
Beach Villa (71 м²).
Размещение 2 взрослых и 2 ребенка или 3 взрослых.
Jacuzzi Beach Villa (86 м²).
Размещение 2 взрослых и 2 ребенка или 3 взрослых.
Water Villa (58 м²).
Размещение 3 человека.
Jacuzzi Water Villa (86 м²).
Размещение 3 человека.

В номере:
- кондиционер
- вентилятор
- Wi-Fi (ограниченный без возможности скачивания – бесплатно/ пакет «Premium» - $)
- душ на открытом воздухе (в Water Villa ванная комната в номере)
- банные принадлежности
- фен
- халат
- мини-бар ($)
- набор для приготовления чая/кофе
- кофемашина
- ТВ: спутниковое
- сейф
- iPod (док-станция)
- CD/DVD-проигрыватель (по запросу)
- телефон

Услуги и сервис в отеле:
- 1 ресторан
- 1 ресторан a la carte
- 2 бара
- интернет-кафе
- Wi-Fi
- прачечная ($)
- 1 конференц-зал на 20 человек
- библиотека
- магазин сувениров
- ювелирный магазин

Развлечения и спорт:
- 1 бассейн
- SPA-центр (расположен на воде)
- тренажерный зал
- снорклинг
- вейкбординг
- катамаран
- бильярд
- бадминтон
- волейбол
- дартс
- каноэ
- виндсерфинг
- футбольное поле
- настольный теннис
- скутер (jet ski)
- водные лыжи
- дайвинг-центр
- настольные игры
- развлекательные программы

Услуги для детей:
Veligandu Island Resort принимает гостей всех возрастов в Beach Villa и Jacuzzi Beach Villa, и гостей от 12 лет – в Water Villa и Jacuzzi Water Villa.

Пляж:
- песчаный
- домашний риф

Наш комментарий:
Буйная тропическая растительность, интересная архитектура (береговые виллы категорий Beach выполнены из коралла, имеют свой участок пляжа) и тихая уютная атмосфера делают этот отель отличным вариантом для романтического отдыха.

★★★★

Vilamendhoo Island Resort

Информация об отеле:
Отель, утопающий в бурной тропической растительности, знаменит своей уютной домашней атмосферой и гостеприимством. Хороший коралловый риф. Курорт популярен среди молодых пар и молодоженов. Возможна организация свадебных церемоний.

Расположение:
На острове Виламенду в южной части атолла Ари, в 82 км от международного аэропорта Хулуле (г. Мале).

Трансфер:
25 минут на гидросамолете (с 06:30 до 16:30).

Размеры острова:
900 x 250 м.

Тип питания:
HB, FB, AI

Номерной фонд:
В отеле 194 номера.
Garden Room (55 м²). Размещение 3 человека или 2 взрослых и 2 ребенка. Сгруппированы в блоки по 4 или 5 номеров, расположены в саду, в удалении от пляжа.
Beach Villa (55 м²).
Размещение 3 человека или 2 взрослых и 2 ребенка.
Jacuzzi Beach Villa (65 м²).
Размещение 3 человека.
Jacuzzi Water Villa (85 м²).
Размещение 3 человека.

В номере:
- зона отдыха
- кондиционер
- вентилятор
- кровать king size
- Wi-Fi
- душ
- фен
- банные принадлежности
- халат
- мини-бар $ (для AI Plus - бесплатно)
- набор для приготовления чая/кофе
- сейф
- CD/DVD-проигрыватель
- кабельное ТВ
- телевизор с плоским экраном 32''
- телефон с прямым междугородним выходом

Услуги и сервис в отеле:
- 2 ресторана
- 2 ресторана a la carte
- 4 бара
- Wi-Fi (в баре)
- Интернет
- услуги врача ($)
- ТВ (в Bonthi Bar – трансляция международных спортивных мероприятий)
- 2 конференц-зала на 25 человек
- прачечная
- библиотека
- магазин сувениров
- ювелирный магазин

Развлечения и спорт:
- SPA-центр
- 2 бассейна
- тренажерный зал
- каяки ($)
- бильярд ($)
- бадминтон ($)
- волейбол на пляже
- дартс
- водные виды спорта
- виндсерфинг ($)
- настольный футбол
- настольный теннис ($)
- шахматы/шашки
- дайвинг-центр (Euro-Divers Scuba)
- теннисный корт ($)
- настольные игры
- развлекательные программы

Услуги для детей:
- детская кроватка (по запросу)
- детские стульчики в ресторане (по запросу)
- детская площадка
- комната для игр
- детский бассейн

Пляж:
- песчаный
- домашний риф

Наш комментарий:
Пышная зеленая территория острова, уютная домашняя атмосфера для спокойного семейного отдыха. Чистая красивая лагуна и отличный коралловый риф рядом с берегом - один из лучших на Мальдивах!

★★★★ Adaaran Club Rannalhi

Информация об отеле:
Отель расположен на острове Раннали. Уютная домашняя атмосфера, роскошный коралловый риф вокруг острова, широкий пляж с белым песком и буйная тропическая растительность создают все условия для незабываемого отдыха. Для гостей работает SPA–салон, где можно заказать сеансы расслабляющего массажа. В отеле есть сотрудники, владеющие русским языком.

Расположение:
В 34 км от международного аэропорта Велана, на атолле Южный Мале.

Трансфер:
45 минут на скоростном катере.

Размеры острова:
130 x 370 м.

Тип питания:
HB, FB, AI, SAI

Номерной фонд:
В отеле 130 номеров:
Standard Room (34 м²) - номера расположены по всему периметру острова, в двухэтажных корпусах на 4 номера. В номере кровати king-size или twin.
Размещение - 3 человека или 2 взрослых и 1 ребенок.
Water Bungalow (69 м²) - водные виллы, есть два двухэтажных блока на 4 номера, остальные блоки одноэтажные на 2 номера в каждом. Есть соединенные номера. В номере кровати king-size или twin.
Размещение - 3 человека или 2 взрослых и 1 ребенок.

В номере:
- балкон/терраса
- кондиционер
- Wi-Fi ($, только в Water Bungalow)
- душ
- фен
- халат (Water Bungalow)
- набор для приготовления чая/кофе
- мини-бар ($)
- CD/DVD-проигрыватель (Water Bungalow)
- телефон
- сейф
- телевизор

Услуги и сервис в отеле:
- ресторан (интернациональная кухня)
- 2 бара
- ювелирный магазин
- магазин сувениров
- прачечная/химчистка ($)
- Wi-Fi ($, на ресепшн, в барах)
- услуги врача ($)
- центр китайской рефлексологии

Развлечения и спорт:
- открытый басейн
- SPA-центр
- снорклинг
- дайвинг
- катамаран
- волейбол на пляже
- каноэ
- виндсерфинг
- футбол на пляже
- настольный теннис
- водные лыжи
- вечерние развлекательные мероприятия

Услуги для детей:
- детская площадка

Пляж:
- песчаный
- красивый домашний риф

★★★★

Adaaran Club Rannalhi

Наш комментарий:
Уютная, домашняя, веселая атмосфера, роскошный коралловый риф вокруг всего острова. Хороший выбор для компаний.

4* STANDARD

★★★★ Adaaran Meedhupparu

Информация об отеле:
Отель расположен на атолле Раа на острове Медупару. Уютный остров с красивой природой и роскошной бирюзовой лагуной, окруженный коралловым рифом. Отель предлагает многочисленные удобства: фитнес-центр, сауна, открытый бассейн, SPA и другие услуги отеля, помогут Вам идеально отдохнуть и расслабиться.

Расположение:
На атолле Раа, в 135 км от международного аэропорта Велана.

Трансфер:
45 минут на гидросамолете.

Размеры острова:
930 x 430 м.

Тип питания:
AI

Номерной фонд:
В отеле 214 номеров:
Beach Villa (47 м²) - береговые виллы расположены в блоках по 2 номера в каждом. Ванная комната с душем, есть душ под открытым небом. Размещение - 3 взрослых или 2 взрослых и 1 ребенок.
Suite (94 м²) - двухкомнатный номер со спальней и гостиной зоной. Ванная комната с душем и джакузи. Размещение - 3 взрослых или 2 взрослых и 1 ребенок.

В номере:
- терраса
- ванна/душ
- фен
- джакузи (Suite)
- сейф ($)
- обслуживание номеров
- кондиционер
- телевизор
- ежедневная уборка номера
- телефон
- мини-бар ($)
- набор для приготовления чая/кофе
- халат (только в Suite)

Услуги и сервис в отеле:
- ресторан
- 4 бара
- прачечная ($)
- Wi-Fi (в ресторане, барах, в лобби)
- услуги врача ($)
- магазины (сувенирный, ювелирный, одежды и работ местного художника)
- центр китайской рефлексологии

Развлечения и спорт:
- открытый бассейн
- SPA-центр
- тренажерный зал
- сауна
- парная
- снорклинг
- скутер (jet ski)
- бадминтон
- салон красоты ($)
- волейбол на пляже
- виндсерфинг
- футбол на пляже
- настольный теннис
- водные лыжи
- дайвинг-центр
- теннисный корт
- развлекательные программы (живая музыка, караоке, дискотека)

Услуги для детей:
- детская площадка
- детская кроватка (по запросу)
- детские стульчики в ресторане (по запросу)

Пляж:
- песчаный

★★★★

Adaaran Meedhupparu

Наш комментарий:
Уютный остров с буйной тропической растительностью и роскошной бирюзовой лагуной. Отель идеально подходит для бюджетного, но качественного отдыха. Отличное питание.

★★★★ Adaaran Select Hudhuran Fushi

Информация об отеле:

Отель Adaaran Select Hudhuran Fushi 4* расположен на атолле Северный Мале, на острове Лохифуши. Отель был открыт в 2006 году. В распоряжении гостей открытый бассейн и теннисный корт. В SPA-центре отеля гости могут заказать расслабляющие процедуры. Отель предоставляет отличную возможность для занятий водными видами спорта. Идеально подходит для любителей дайвинга, а так же виндсерфинга - на острове есть отдельный пляж с высокой волной.

Расположение:

В 19 км от международного аэропорта Велана.

Трансфер:

30 минут на скоростном катере.

Размеры острова:

400 x 800 м.

Тип питания:

HB, FB, AI

Номерной фонд

В отеле 202 номера:

Garden Room (46 м²) - виллы расположены в блоках по 4 номера. Размещение - 3 взрослых или 2 взрослых и 2 ребенка.

Beach Villa (59 м²) - отдельные виллы, или виллы расположенные в блоках по 2 номера. Есть соединенные номера. Размещение - 3 взрослых или 2 взрослых и 2 ребенка.

В номере:

- терраса
- душ
- ванна (только в Beach Villa)
- фен
- мини-бар ($)
- телефон
- кондиционер
- телевизор
- сейф
- набор для приготовления чая/кофе

Услуги и сервис в отеле:

- 2 ресторана
- 4 бара (MainBar, Beach Bar, Disco Bar, Surf Bar)
- открытый бассейн
- интернет-кафе ($)
- SPA-центр ($)
- прачечная ($)
- сейф
- Wi-Fi на ресепшн ($)
- магазины (сувенирный, ювелирный, пляжная одежда)
- центр китайской медицины

Развлечения и спорт:

- сквош
- снорклинг
- скутер (jet ski)
- бильярд
- тренажерный зал
- бадминтон
- волейбол
- каноэ
- виндсерфинг
- настольный теннис
- футбол
- дайвинг-центр
- теннисный корт
- водные лыжи
- развлекательные программы (живая музыка, караоке, дискотека)

Услуги для детей:

- детская площадка
- детский бассейн
- детская кроватка (по запросу)
- детские стульчики в ресторане (по запросу)

Пляж:

- песчаный
- мелководная лагуна

★★★★

Adaaran Select Hudhuran Fushi

Наш комментарий:
Популярный бюджетный отель, с красивой, зеленой территорией. В отеле каждый вечер проводятся развлекательные программы (живая музыка, караоке, дискотека).

★★★★ Angaga Island Resort & Spa

Информация об отеле:
Отель в окружении тропической зелени. Отличается тихой домашней атмосферой, доброжелательным персоналом и хорошим уровнем сервиса.

Расположение:
На атолле Южный Ари, в 85 км от международного аэропорта Хулуле (г. Мале).

Трансфер:
25 минут на гидросамолете (06:00–16:00).

Размеры острова:
300 x 300 м.

Тип питания:
HB, HB+, FB, AI

Номерной фонд:
Отель открыт в 1991 г., последняя реновация проведена в 2014 г.
В отеле 70 номеров.
Superior Beach Bungalow (45 м²).
Размещение 3 человека.
Water Villa (56 м²).
Размещение 3 человека.

В номере:
- кондиционер
- ванна и душ (Water Villa)
- банные принадлежности
- Wi-Fi ($)
- сейф
- телефон
- фен
- ТВ: спутниковое
- набор для приготовления чая/кофе
- мини-холодильник
- халат
- телевизор: плазменная панель

Услуги и сервис в отеле:
- 1 ресторан
- 2 бара
- кофе-шоп
- Wi-Fi
- сейфы для хранения ценностей (для гостей Superior Rooms, бесплатно)
- магазин сувениров
- кабинет врача ($)

Развлечения и спорт:
- SPA-центр (Coconut Spa)
- тренажерный зал
- дискотека
- катамаран
- бадминтон
- волейбол
- дартс
- каноэ
- виндсерфинг
- настольный теннис
- живая музыка
- кайтсерфинг
- дайвинг-центр (Sub Aqua, PADI)
- теннисный корт ($)

Услуги для детей:
- детская кроватка (по запросу)
- детские стульчики в ресторане (по запросу)

Пляж:
- песчаный
- домашний риф (в 7-8 метрах от берега)

Наш комментарий:
Небольшой по территории, но очень живописный остров, окружен белоснежным пляжем с мелким песком. У отеля есть собственный риф, который прекрасно подходит для снорклинга и дайвинга. Отличается тихой домашней атмосферой, доброжелательным персоналом и хорошим уровнем сервиса.

★★★★

Canareef Resort Maldives

(Ex Herathera)

Информация об отеле:
Отдых в этом отеле представляет уникальную возможность пересечь линию экватора. К достоинствам курорта можно отнести большую территорию острова, просторные номера, гостеприимство персонала.

Расположение:
На атолле Адду, за экватором, в 450 км от международного аэропорта Хулуле (г. Мале).

Трансфер:
1 час 30 минут на самолете внутренних авиалиний (рейсы выполняются 1-2 раза в день по расписанию) + 15 минут на скоростной лодке до острова.

Размеры острова:
4000 x 50-300 м

Тип питания:
BB, HB, FB

Номерной фонд:
Всего в отеле 143 номера
Sunrise Villas (40 м²).
Размещение 4 человека.
Деревянные бунгало, расположенные в восточной части острова. Частный дворик, лежаки и зонтик.
Sunset Beach Villa (40 м²).
Размещение 4 человека. Деревянные бунгало, расположенные в западной части острова. Прямой выход на пляж. Частный дворик, лежаки и зонтик.

В номере:
- терраса
- кондиционер
- вентилятор
- кровать king size
- душ
- фен
- Wi-Fi
- CD/DVD-проигрыватель
- телефон
- сейф
- машина для приготовления чая и кофе
- мини-бар ($)
- телевизор

Услуги и сервис в отеле:
- 1 ресторан
- 1 ресторан a la carte
- 2 бара
- магазин сувениров
- врач по вызову
- библиотека
- Wi-Fi

Развлечения и спорт:
- 2 бассейна
- SPA-центр
- тренажерный зал
- снорклинг
- уроки кулинарии ($)
- бадминтон
- волейбол на пляже
- водные виды спорта (каяк, каноэ, банан и др.)
- вечернее шоу (живая музыка, крабьи бега, DJ, караоке)
- настольный теннис
- дайвинг-центр (PADI)
- 2 теннисных корта

Услуги для детей:
- детская кроватка (по запросу)
- детские стульчики в ресторане (по запросу)
- услуги няни (по запросу, $)

Пляж:
- песчаный
- есть кораллы (риф расположен в восточной стороне острова)

Наш комментарий:
Отдыхая в этом отеле, Вы получите уникальную возможность пересечь линию экватора. К достоинствам курорта можно отнести большую территорию острова, просторные номера, гостеприимство персонала.

★★★★ Cinnamon Dhonveli Maldives

Информация об отеле:
Отель Cinnamon Dhonveli Maldives, затерявшийся посреди кристально чистых вод океана, предлагает эксклюзивный отдых в райском уголке для серферов. К услугам гостей 5 баров и ресторанов, первоклассный SPA-салон, открытый бассейн и фитнес-центр.

Расположение:
Отель Cinnamon Dhonveli находится в 13 км международного аэропорта Мале.

Трансфер:
25 минут на катере.

Размеры острова:
60 000 м².

Тип питания:
BB, HB, FB, AI, Premium All Inclusive

Номерной фонд:
В отеле 144 номеров.
Garden Bungalow (58 м²).
Размещение 3 взрослых и 1 ребенок или 2 взрослых и 3 ребенка.
Superior room (62 м²).
Размещение 3 взрослых и 1 ребенок или 2 взрослых и 3 ребенка.
Beach Bungalow (49 м²).
Размещение 3 взрослых или 2 взрослых и 2 ребенка.
Water Bungalow (66 м²).
Размещение - 3 взрослых.
Over Water Suite (94 м²).
Размещение 3 взрослых и 1 ребенок или 3 взрослых и инфант или 2 взрослых и 3 ребенка.

В номере:
- балкон (во всех номерах, кроме Beach Bungalow)
- кондиционер (только в Water Bungalow & Over Water Suites)
- вентилятор
- сейф
- ванная комната
- фен
- кровать King-size
- телефон
- ТВ
- набор для приготовления чая и кофе
- мини-бар ($)
- гладильная доска (по запросу).

Услуги и сервис в отеле:
- 3 ресторана (шведский стол во всех ресторанах)
- 2 бара (режим работы с 09.00 и до последнего гостя)
- Wi-Fi ($)
- room service (с 10.00-01.00)
- сувенирный магазин
- прачечная
- услуги врача
- медицинские услуги

Развлечения и спорт:
- SPA-центр
- развлекательная программа (живая музыка, DJ, шоу)
- водные виды спорта (дайвинг, снорклинг, подводное плавание, моторные водные виды спорта)
- пляжный волейбол
- бадминтон
- теннис (освещение $)
- тренажерный зал
- настольный теннис
- бильярд
- дартс
- скуба-дайвинг
- виндсерфинг
- водный скутер
- катамаран
- прокат лодок
- рыбалка
- причал для лодок

Услуги для детей:
- детский бассейн
- игровая зона
- стульчики в ресторане
- детская кровать

Пляж:
- песчаный пляж
- коралловый риф

Наш комментарий:
Романтическая атмосфера, разнообразная кухня и великолепный сервис делают курорт прекрасно подходящим для молодежи, семей с детьми и молодоженов. Один из пляжей острова известен во всем мире: The Pasta Point – идеальное место для любителей серфинга. А для любителей дайвинга – великолепный подводный мир рифов.

★★★★

Ellaidhoo Maldives by Cinnamon

Информация об отеле:
Отель Ellaidhoo Maldives by Cinnamon 4* расположен на небольшом острове Ellaidhoo на восточной границе атолла Северный Ари, самом большом из атоллов, входящих в архипелаг Мальдивских островов, и среди бескрайних лазурных лагун. Территория острова покрыта буйной тропической растительностью. Одним из главных достоинств острова является расположенный всего лишь в 20 метрах от него фантастический коралловый риф, вблизи которого можно наслаждаться красотами подводного мира.

Расположение:
В районе атолла Северный Ари, в 42 км от Мале.

Трансфер:
25 минут на гидросамолете из международного аэропорта (с 06:30 до 16:00) или 1 час 30 минут на скоростном катере.

Размеры острова:
300 x 280 м

Тип питания:
BB, HB, FB, AI, Premium AI

Номерной фонд:
В отеле 112 номеров
Standard rooms (35 м²).
Размещение 3 взрослых и 1 ребенок.
Superior rooms 52 м²).
Размещение 3 взрослых и 1 ребенок или 2 взрослых и 2 ребенка.
Beach Bungalow (38 м²).
Размещение 3 взрослых и 1 инфант или 2 взрослых и 1 ребенок и 1 инфант.
Water Bungalow (48 м²).
Размещение 3 взрослых.

В номере:
- вентилятор (кроме Water Bungalow)
- кондиционер
- сейф
- ванная комната
- душ
- фен
- халаты и тапочки (по запросу)
- телефон
- ТВ
- набор для приготовления чая и кофе
- холодильник
- мини-бар ($)
- утюг

Услуги и сервис в отеле:
- Wi-Fi ($)
- услуги прачечной
- услуги врача
- консьерж
- конференц-зал
- 2 ресторана и 2 бара
- магазины
- сейф
- сувенирный магазин
- экскурсионные программы

Развлечения и спорт:
- SPA
- бассейн
- тренажерный зал
- живая музыка
- пенные вечеринки
- развлекательная программа
- дайвинг
- скуба-дайвинг
- подводное плавание
- каноэ
- бадминтон
- теннис
- сквош
- бильярд
- настольный теннис
- настольный футбол
- дартс
- рыбалка
- экскурсии

Услуги для детей:
- детская площадка

Пляж:
- песчаный пляж
- коралловый риф

Наш комментарий:
Прекрасный риф и чистейшая вода не оставит равнодушным любителей дайвинга и снорклинга. Также остров подходит для романтического отдыха или отдыха большой компанией. К услугам гостей пейзажный бассейн и фитнес-центр.

★★★★ Filitheyo Island Resort

Информация об отеле:
Курортный комплекс Filitheyo Island является единственным на мальдивском атолле Фаафу. Он окружен тропической растительностью и красивым коралловым рифом.
В отеле есть открытый пейзажный бассейн. Дайвинг-центр Вернер Лау предлагает профессиональные курсы для гостей отеля, а в SPA-центре Filitheyo делают расслабляющий массаж для тела. Гости также могут заняться виндсерфингом, греблей на каноэ или пляжным волейболом. Подойдет для любого типа туристов: как для молодоженов, так и для семей с детьми. Большой выбор развлечений на острове.

Расположение:
На острове Филитео атолла Северный Фаафу, в 121 км от международного аэропорта Хулуле (г. Мале).

Трансфер:
35 минут на гидросамолете, затем 15 минут на катере (с 06:00 до 16:00).

Размеры острова:
900 x 300 м.

Тип питания:
HB, FB, AI

Номерной фонд:
В отеле 125 номеров.

Superior Villa (54 м²).
Размещение 3 человека или 2 взрослых и 1 ребенок.
Deluxe Villa (67 м²).
Размещение 3 человека или 2 взрослых и 1 ребенок.
Water Villa (90 м²).
Размещение 2 человека.
Размещение детей до 12 лет не разрешено.

В номере:
- терраса
- кондиционер
- Wi-Fi ($)
- ванна
- джакузи
- душ на открытом воздухе
- фен
- банные принадлежности (Deluxe Villa, Water Villa)
- набор для приготовления чая/кофе
- мини-бар ($)
- TV: спутниковое
- CD/DVD-проигрыватель
- телефон
- интернет
- сейф

Услуги и сервис в отеле:
- 1 ресторан
- 2 бара
- кафе: 1 (кофе-шоп)
- Wi-Fi ($)
- прачечная
- магазин сувениров
- врач по вызову ($)
- библиотека
- экскурсионные программы

Развлечения и спорт:
- 1 бассейн
- SPA-центр
- тренажерный зал
- снорклинг
- катамаран ($)
- бильярд
- волейбол на пляже
- дартс
- каноэ ($)
- виндсерфинг ($)
- настольный теннис
- футбол
- дайвинг-центр
- настольные игры
- экскурсии на лодках

Услуги для детей:
- детская кроватка (по запросу)
- детские стульчики в ресторане (по запросу)

Пляж:
- песчаный
- домашний риф

Наш комментарий:
Остров с буйной растительностью. Прекрасный сервис, развитая инфраструктура, отличный домашний риф. Рекомендуем для всех категорий отдыхающих.

★★★★

Holiday Island Resort & Spa

Информация об отеле:

В Holiday Island Resort & Spa время замедляется. Кристально чистые моря и мягкие песчаные берега остаются по мере того, как природа их создавала, приглашая гостей в один из последних неиспорченных раев мира. Проведите свой отпуск мечты в этом уединенном пляжном отеле на Мальдивах, где первозданная красота, индивидуальное обслуживание и современные удобства и составляют непревзойденное очарование этого курорта. Исследуйте подводные сокровища одного из лучших мест для дайвинга в мире. Наслаждайтесь закатом или же впитывайте лучи сияющего солнца, отдыхая на коралловом песке – воплотите наяву Вашу мечту о тропическом рае, совершив побег на чудный, спокойный остров.

Расположение:

На острове Диффуши, в южной части атолла Ари (недалеко от отеля Sun Island), в 112 км от международного аэропорта Хулуле (г. Мале).

Трансфер:

20 минут на самолете внутренних авиалиний до аэропорта на острове Маамигили + 5 минут на местной лодке дони.

Размеры острова:

700 x 140 м.

Тип питания:

BB, HB, FB, AI

Номерной фонд:

Отель открыт в 1994 году.
В отеле 142 номера.
Superior Beach Bungalow (25 м^2).
Размещение 3 человека.
Бунгало с террасой, расположенные на берегу. Некоторые из них – отдельно стоящие, некоторые – сгруппированы в блоках по 2 номера (всего 9 смежных блоков).

В номере:

- терраса
- кондиционер
- вентилятор
- ванна
- душ (в т.ч. на открытом воздухе)
- фен
- мини-бар ($)
- набор для приготовления чая/кофе
- телефон
- сейф
- шезлонги
- телевизор

Услуги и сервис в отеле:

- 1 ресторан (с восточной и интернациональной кухней)
- 2 бара
- кофе-шоп
- интернет-кафе
- услуги врача (клиника на соседнем острове Sun Island, $)
- прачечная ($)
- библиотека (уголок с книгами)
- магазины (сувенирный, ювелирный)
- Wi-Fi (в главном баре)

Развлечения и спорт:

- SPA-центр (Araamu)
- тренажерный зал
- мини-гольф
- снорклинг
- катамаран
- бильярд
- бадминтон
- волейбол
- банан
- каноэ
- виндсерфинг
- скутер (jet ski)
- дайвинг-центр
- теннисный корт
- водные лыжи
- гольф-тренажер
- вечерние развлекательные программы

Услуги для детей:

- детская кроватка (по запросу)
- детские стульчики в ресторане (по запросу)

Пляж:

- песчаный (хорошая широкая лагуна)

Наш комментарий:

Отель расположен вдоль изумительного пляжа белого песка в окружении тропической зелени и кокосовых пальм. Гости отеля могут ездить в соседний отель Sun Island Resort (на катере) и пользоваться всеми услугами (платно). Подойдет для активного отдыха.

★★★★ Malahini Kuda Bandos

Информация об отеле:
Новый отель, расположенный на небольшом острове с уютной домашней атмосферой.
Ежедневно между Malahini Kuda Bandos и соседним курортом Bandos Maldives организуется платный трансфер.
Посещение отеля Bandos Maldives платное, гости могут пользоваться всей инфраструктурой отеля Bandos Maldives за исключением бассейна.
* Все услуги отеля Bandos Maldives для гостей Malahini Kuda Bandos являются платными.
Хороший коралловый риф вокруг всего острова.

Расположение:
На острове Куда-Бандос в атолле Северный Мале, в 7 км от международного аэропорта Велана (г. Мале)

Трансфер:
10 минут на скоростном катере (24 часа).

Размеры острова:
40 000 м²

Тип питания:
HB, FB, AI

Номерной фонд:
82 номера:
Classic Room (17 м²).
Размещение 2 человека.
Garden Room (22-24 м²).
Размещение 3 человека или 2 взрослых и 1 ребенок.
Superior Room (18 м²).
Размещение 2 человека.
Deluxe Room (27 м²).
Размещение 3 человека или 2 взрослых и 1 ребенок.
Beach Villa (40 м²).
Размещение 4 человека или 2 взрослых и 2 ребенка.

В номере:
- кондиционер
- кровать king-size
- ванна (Beach Villa)
- душ
- тапочки и халат (по запросу)
- фен (по запросу)
- утюг/гладильная доска (по запросу)
- сейф
- телефон
- мини-бар ($)
- набор для приготовления чая/кофе
- Wi-Fi
- телевизор (кроме Classic Room)

Услуги и сервис в отеле:
- ресторан «Maaga»: международная кухня
- 2 бара
- прачечная / химчистка ($)
- пресса (Press Reader - приложение для чтения прессы)
- магазин сувениров
- Wi-Fi
- услуги врача ($)
- комната для хранения багажа
- продажа билетов
- экскурсионные программы
- услуги по проведению бракосочетаний

Развлечения и спорт:
- SPA-центр «Alize»
- тренажерный зал
- снорклинг
- безмоторные водные виды спорта
- катамаран
- бильярд
- банан
- дартс
- волейбол на пляже
- каноэ
- виндсерфинг
- настольный теннис
- парасейлинг
- скутер (jet ski)
- дайвинг-центр (PADI)
- серфинг
- fun tube
- SUP-серфинг
- вечерняя развлекательная программа

Услуги для детей:
- няня
- детская кроватка (по запросу)
- детские стульчики в ресторане (по запросу)

Пляж:
- песчаный
- домашний риф (хороший коралловый риф вокруг всего острова)

Наш комментарий:
Уютная домашняя атмосфера. Хороший бюджетный вариант для любителей спокойного отдыха.

★★★★

Palm Beach Resort

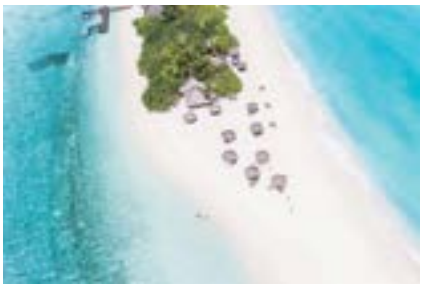

Информация об отеле:

Курортный SPA-отель с 3 ресторанами окружен 2-километровым песчаным пляжем. На территории отеля можно заняться различными водными видами спорта, в частности дайвингом, рыбалкой, вейкбордингом и виндсерфингом. За дополнительную плату гости могут арендовать катамараны. К услугам гостей теннисный корт, тренажерный зал и бильярд. В SPA-центре «Coconut» предлагают массажные процедуры. В курортном SPA-отеле предоставляют услуги прачечной, глажки одежды и туристического бюро.

В многочисленных заведениях питания гости могут заказать ужин при свечах с блюдами из морепродуктов и послеобеденный чай. В барах предлагают разнообразные коктейли, соки и сигары. Для супружеских пар устраивают романтический частный ужин при свечах на пристани.

Расположение:

На острове Мадиригурайду атолла Лавиани, в 140 км от международного аэропорта Велана (г. Мале).

Трансфер:

40 минут на гидросамолете (с 06:00 до 15:15).

Размеры острова:

1800 x 400 м.

Тип питания:

AI

Номерной фонд:

В отеле 137 номеров:

Dive Villa (45 м²)
Размещение - 3 человека
Garden Villa (80 м²)
Размещение - 4 человека
Sunrise Villa (60 м²)
Размещение - 4 человека
Sunset Villa (60 м²)
Размещение - 4 человека
Beach Villa (80 м²)
Размещение - 4 человека
Deluxe Sunset Villa (60 м²)
Размещение - 4 человека
Beach Suite (100 м²)
Размещение - 4 человека
Presidential Suite (2 Bedrooms) (300 м²)
Размещение - 6 человек

В номере:

- сейф
- потолочный вентилятор
- кондиционер
- банные принадлежности
- CD/DVD-проигрыватель
- телефон
- уборка номера
- фен
- терраса
- мини-бар
- ТВ: спутниковое
- набор для приготовления чая/кофе

Услуги и сервис в отеле:

- 3 ресторана
- 2 бара
- оздоровительный центр ($)
- салон красоты ($)
- парковка
- Wi-Fi ($)
- обмен валюты
- прачечная ($)

Развлечения и спорт:

- тренажерный зал
- SPA-центр
- сауна
- парная
- сквош
- снорклинг
- прокат велосипедов
- катамаран
- караоке
- падл-теннис
- вейкбординг
- бильярд
- бадминтон
- волейбол на пляже
- дартс
- банан
- йога (по запросу)
- каноэ
- виндсерфинг
- настольный футбол
- настольный теннис
- баскетбол
- скутер (jet ski)
- дайвинг-центр
- теннисный корт
- водные лыжи

Услуги для детей:

- услуги няни ($)
- детская кроватка (по запросу)
- детские стулья в ресторане

Пляж:

- песчаный
- домашний риф (в 100 м от береговой линии)

Наш комментарий:

Уютный отель с теплой непринужденной атмосферой, красивой зеленой территорией, великолепной песчаной косой, хорошим питанием и приветливым персоналом. В отеле возможна организация свадебных церемоний.

★★★★ Reethi Beach Resort

Информация об отеле:
Курортный отель Reethi Beach расположен на живописном цветущем острове Фонимагуду в окружении великолепной лагуны и красивого пляжа. К услугам гостей фитнес-центр, массажный кабинет, а также SPA и оздоровительный центр. На территории помещения работает 5 ресторанов и 5 баров.
В отеле Reethi предлагается снаряжения для занятий водными видами спорта, в том числе для виндсерфинга, дайвинга и снорклинга. К вашим услугам спортивный комплекс и различные частные и групповые экскурсии.

Расположение:
На острове Фонимагуду, на атолле Баа, в 124 км от международного аэропорта Велана (г. Мале)

Трансфер:
35 минут на гидросамолете + 15 минут на традиционной лодке дони или 20 минут на самолете внутренних авиалиний до аэропорта Дараванду + 15 минут на скоростном катере

Размеры острова:
600 x 200 м

Тип питания:
BB, HB, FB, PAI

Номерной фонд:
В отеле 120 номеров:

Reethi Villa (38 м²).
Размещение 2 взрослых или 2 взрослых и 1 ребенок.
Deluxe Villa (47 м²).
Размещение 3 взрослых или 2 взрослых и 2 детей.
Water Villa (61 м²).
Размещение 3 взрослых или 2 взрослых и 2 детей.

В номере:
- терраса
- кондиционер
- потолочный вентилятор
- кровать king-size или twin
- ванна и душ (в Reethi Villa – только душ)
- банные принадлежности
- сейф
- телефон
- фен
- ТВ: спутниковое
- мини-бар ($, для AI Premium - бесплатно)
- набор для приготовления чая/кофе
- Wi-Fi (по запросу, $)
- телевизор

Услуги и сервис в отеле:
- 5 ресторанов
- 5 баров
- Wi-Fi (бесплатно в некоторых местах общего пользования)
- бизнес-центр
- прачечная ($)
- комната для переговоров
- услуги врача ($)
- сувенирный и ювелирный магазины

Развлечения и спорт:
- бассейн
- SPA-центр (Coconut Spa)
- тренажерный зал
- игровая комната
- сквош
- парная (в Spa-центре)
- катамаран
- джакузи
- бадминтон (2 корта)
- банан
- волейбол на пляже
- каноэ
- виндсерфинг
- настольный теннис
- кайтсерфинг
- водные лыжи
- дайвинг-центр
- теннисный корт (2 корта)
- вечерняя развлекательная программа
- SUP-серфинг
- fun tube

Услуги для детей:
- детская кроватка (по запросу)
- детские стульчики в ресторане (по запросу)

Пляж:
- песчаный
- домашний риф (в 30-100 м от берега)

Наш комментарий:
Отель с непринужденной домашней атмосферой, для спокойного, уединенного отдыха. Идеальное место для изучения подводного мира.

★★★ Biyadhoo Island Resort

Информация об отеле:
Очень простой отель с удивительной природой и уникальным «домашним» рифом. Простой номерной фонд, все номера стандартного типа, что компенсируется красотой природы. Рекомендован для бюджетного отдыха любого типа гостей. Отель занимает островок посреди сверкающего голубого океана. В отеле есть ресторан, частично расположенный под открытым небом, и SPA-центр. Широкий выбор водных видов спорта.

Расположение:
На острове Бияду на атолле Южный Мале, в 30 км от международного аэропорта Хулуле (г. Мале).

Трансфер:
40 минут на катере (круглосуточно).

Размеры острова:
8940 м².

Тип питания:
FB, AI

Номерной фонд:
В отеле 96 номеров.
Standard Room (30 м²).
Размещение 4 человека или 2 взрослых и 2 ребенка. Двухэтажные береговые бунгало расположены по периметру острова, в блоках по 16 номеров (8 номеров на каждом этаже). Прямой выход к морю. Спальня с кроватью king-size или двумя кроватями twin, ванная комната с душем, небольшая терраса в номерах на первом этаже и балкон – на втором.

В номере:
- балкон или терраса
- кондиционер
- кровать king-size или twin
- душ
- фен
- мини-бар ($)
- набор для приготовления чая/кофе
- телефон

Услуги и сервис в отеле:
- 1 ресторан
- 1 бар
- прачечная ($)
- сейфы для хранения ценностей
- Wi-Fi ($)
- кабельный интернет на ресепшн
- ТВ-зал
- комната для хранения багажа
- библиотека
- экскурсионные программы
- магазин сувениров
- услуги проведения свадебной церемонии

Развлечения и спорт:
- SPA-центр
- бадминтон
- виндсерфинг
- водные виды спорта
- волейбольная площадка на пляже
- дайвинг центр
- дискотека
- каноэ
- настольные игры
- рыбная ловля
- футбольное поле
- снорклинг

Услуги для детей:
- детская кровать
- няня
- детская кроватка (по запросу)

Пляж:
- песчаный пляж
- коралловый риф

Наш комментарий:
Небольшой уютный отель с буйной тропической растительностью. Прекрасный вариант для бюджетного отдыха. Около острова великолепный домашний риф. В отеле проводятся свадебные церемонии.

★★★

Fun Island Resort

Информация об отеле:
Простой отель с непринужденной атмосферой, хорошим питанием и приветливым персоналом. Остров известен своим красивым домашним рифом. Отель организует поездки на собственный соседний необитаемый остров. Прекрасный вариант для бюджетного отдыха.

Расположение:
На атолле Южный Мале, в 37 км от международного аэропорта имени Ибрагима Насира (г. Мале).

Трансфер:
45 минут на скоростной лодке (круглосуточно).

Размеры острова:
700 x 168 м.

Тип питания:
FB, AL

Номерной фонд:
Отель был реконструирован в 2009 году.
В отеле 75 номеров.
Beach Front Room (20 м^2).
Размещение 3 человека или 2 взрослых и 2 ребенка. Простые в оформлении, но комфортабельные номера, сгруппированные в блоки по 2, 3 и 4 номера.
Deluxe Room (59 м^2).
Размещение 2 человека. В дополнение к оснащению номера Beach Front Room имеется телевизор, ванна частично на открытом воздухе, душ под открытым небом, собственный мини-сад.

В номере:
- терраса
- кондиционер
- душ
- фен ($, Deluxe Room – бесплатно)
- мини-бар ($)
- набор для приготовления чая/кофе
- электрический чайник
- утюг/ гладильная доска (по запросу, $)
- телефон
- телевизор

Услуги и сервис в отеле:
- 1 ресторан (Farivalhu, шведский стол, международная кухня)
- 2 бар (Fun Bar; Beach Bar)
- 1 кафе (кофе-шоп Envashi, заказ напитков в Fun Bar)
- Wi-Fi в лобби и барах
- сейфы для хранения ценностей
- кабинет врача (на соседнем острове, $)
- прачечная ($)
- магазин сувениров
- библиотека

Развлечения и спорт:
- SPA-центр
- тренажерный зал
- снорклинг (оборудование $)
- дискотека
- караоке
- вейкбординг
- катамаран
- бильярд
- волейбол
- каноэ
- виндсерфинг
- вечернее шоу (bodu beru)
- настольный теннис
- живая музыка
- кайтсерфинг
- дайвинг-центр
- fun tube
- организация поездок-пикников на соседний необитаемый остров
- скутер (jet ski)
- тримаран

Услуги для детей:
- детская кроватка (по запросу)
- детские стульчики в ресторане (по запросу)

Пляж:
- песчаный

Наш комментарий:
Простой отель для бюджетного отдыха. Остров, на котором расположен отель, известен своим красивым домашним рифом.

HAA ALIFU ATOLL
HAA DHAALU ATOLL
MAAMAKUNUDHOO ATOLL
SHAVIYANI ATOLL
NOONU ATOLL
RAA ATOLL
LHAVIYANI ATOLL
BAA ATOLL
GOIDHOO ATOLL
ALIFU ALIFU ATOLL
RASDHOO ATOLL
KAAFU ATOLL
SOUTHMALE ATOLL
VAAVU ATOLL

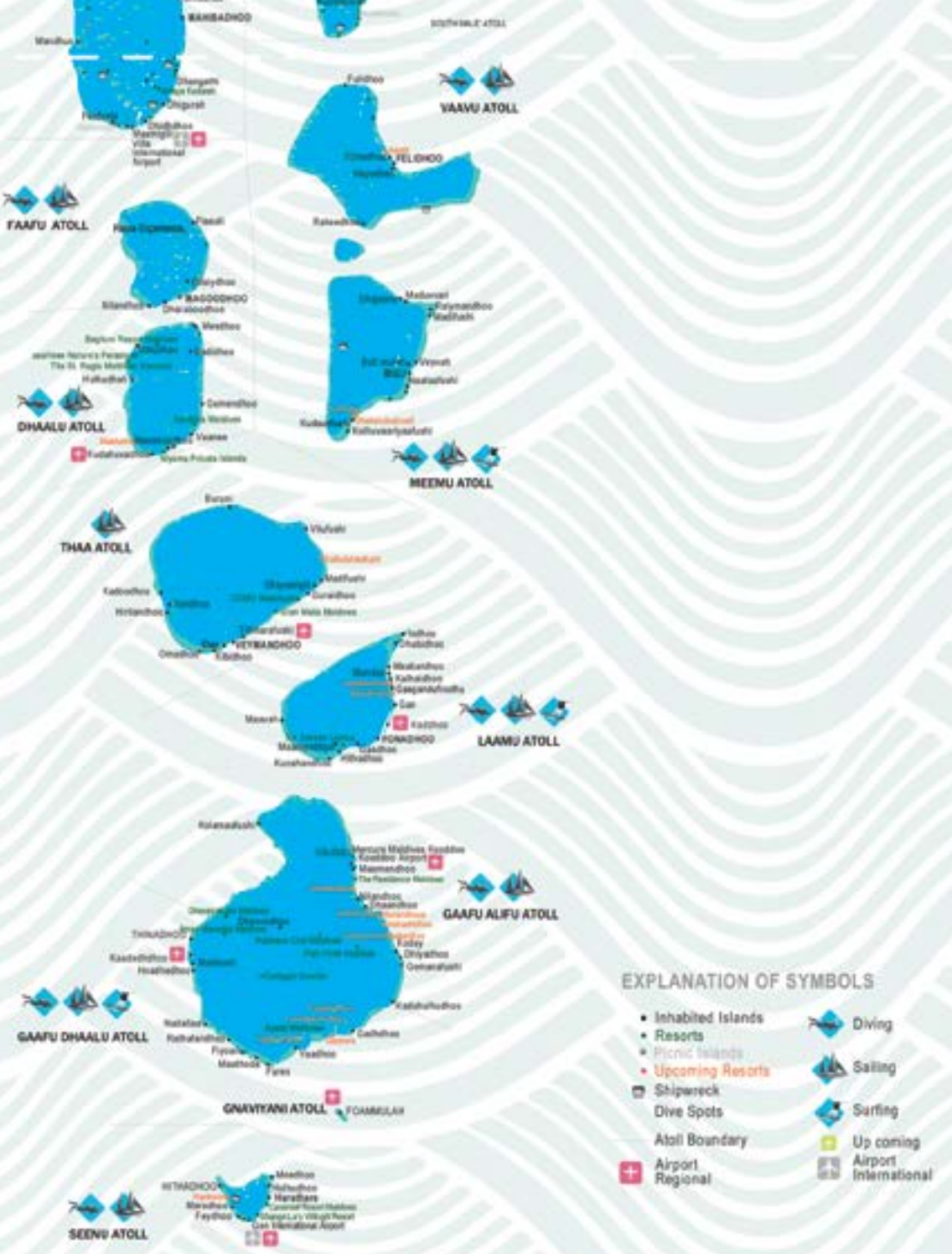
VAAVU ATOLL
FAAFU ATOLL
DHAALU ATOLL
MEEMU ATOLL
THAA ATOLL
LAAMU ATOLL
GAAFU ALIFU ATOLL
GAAFU DHAALU ATOLL
GNAVIYANI ATOLL
SEENU ATOLL
EXPLANATION OF SYMBOLS
Inhabited Islands
Resorts
Picnic Islands
Upcoming Resorts
Shipwreck
Dive Spots
Atoll Boundary
Airport Regional
Diving
Sailing
Surfing
Up coming
Airport International

ДЛЯ ЗАМЕТОК

ДЛЯ ЗАМЕТОК

ДЛЯ ЗАМЕТОК